

USER GUIDE

Aplikasi Inventori dan
Penjualan Kasir

Setup Disk

 www.sangpinguin.com

 sangpinguin@gmail.com

 0812-9121-1149

PENDAHULUAN

Manual atau User guide ini ditujukan untuk membantu Anda dalam mempergunakan program aplikasi inventori dan penjualan kasir. Cara pemakaian program dijelaskan langkah demi langkah disertai dengan contoh barang atau transaksi. Luangkan waktu Anda sebentar untuk melihat dahulu sekilas video pemakaian aplikasi yang disertakan dalam flashdisk.

Install terlebih dahulu program instalasi (SETUP.EXE) yang tersedia dalam flashdisk. Ikuti petunjuk instalasi langkah demi langkah.

Program aplikasi dilindungi dengan aktivasi serial number, sehingga program aplikasi dan database Anda aman dari pembajakan.

Klik tombol Start untuk memulai. Anda akan ditanya kode aktivasi, hubungi 0812-9121-1149 untuk mendapatkan kode aktivasinya.

Selamat menggunakan program aplikasi ini, semoga bermanfaat.

Salam sukses selalu untuk Anda!

ISI PAKET PRODUK

Anda akan menerima satu buah amplop surat yang dikirim melalui TIKI atau JNE yang isinya:

LAKUKAN LANGKAH DEMI LANGKAH PANDUAN DI BAWAH INI:

Panduan Cepat Instalasi Aplikasi

- Pasang Flashdisk di Desktop PC atau Laptop Anda
- Buka drive Flashdisk yang muncul
- Double klik file **Setup.exe**
- Ikuti petunjuk di layar monitor
- Setelah aplikasi terinstall, di layar monitor
Klik kanan ikon **Program Aplikasi Inventori dan penjualan**
Pilih **Run as administrator**
Klik **Yes**
- Klik tombol **START**
- Anda akan diminta untuk memasukkan kode aktivasi
- Hubungi SMS / Whatsapp di nomor: **0812-9121-1149**
Untuk mendapatkan kode aktivasi
- Masukkan kode aktivasi dan klik tombol **NEXT**
- Isi username dengan: **SUPER1** dan Password: **1234**
- Klik tombol **LOGIN**

Kunjungi website: www.sangpinguin.com

Email: sangpinguin@gmail.com

SMS / Whatsapp: **0812-9121-1149**

MODUL AKTIVASI

Untuk pertama kalinya Anda menjalankan aplikasi, Anda akan diminta untuk memasukkan kode akitvasi seperti contoh tampilan gambar di bawah ini.

Hubungi whatsapp: 0812-9121-1149 untuk mendapatkan aktivasinya.

Kirim 16 digit angka yang tertera pada baris serial code.

Disarankan foto saja tampilan di layar monitor Anda, kemudian kirim ke nomor whatsapp di atas.

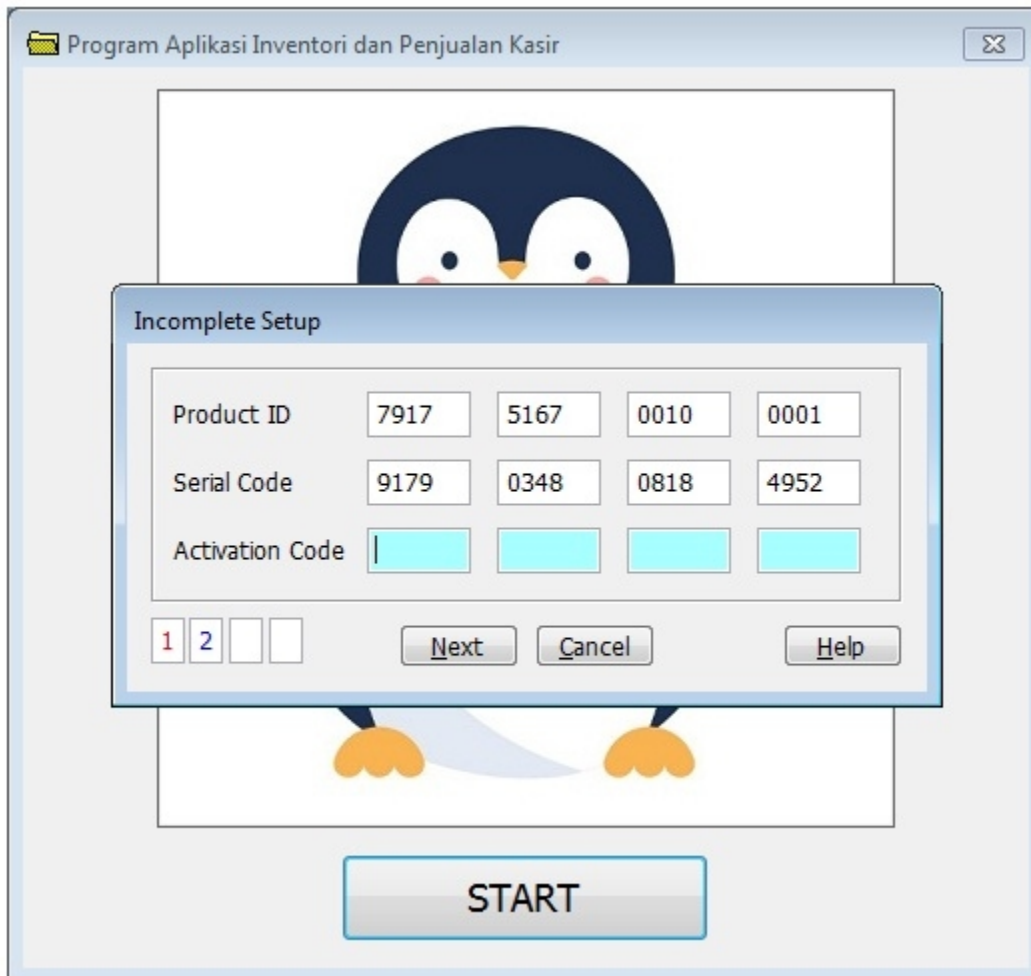

Masukkan 16 digit kode aktivasi yang Anda terima dari kami. Kemudian tekan tombol NEXT. Jika berhasil Anda akan masuk ke dalam modul LOGIN. Jika ditolak foto kembali layar monitor Anda, karena serial code akan berubah otomatis.

MODUL LOGIN

Program aplikasi hanya bisa di akses oleh user yang telah mempunyai User ID. Masing-masing user harus memasukkan passwordnya masing-masing. Setiap user memiliki tingkat kewenangan (level authority) yang berbeda-beda untuk mengakses modul-modul yang ada.

Masukkan nama User ID Anda pada kolom username

Masukkan password Anda pada kolom password

Tekan tombol Login untuk login ke dalam aplikasi

Tekan tombol Cancel untuk membatalkan

Default:

Username: SUPER1

Password: 1234

MODUL-MODUL

Program aplikasi Inventori dan Penjualan Kasir terdiri dari modul-modul sebagai berikut:

- Modul Master Supplier (SUP)
- Modul Kategori Barang (CAT)
- Modul Satuan Barang (UOM)
- Modul Lokasi Gudang (GUD)
- Modul Master Barang (ITEMS)
- Modul Order Pembelian (PO)
- Modul Penerimaan Barang (IMR)
- Modul Pengeluaran Barang (DR)
- Modul Transaksi Penjualan (DOS)
- Modul Adjust Barang (SO)
- Modul Input Stock Masuk (AWAL)
- Modul Stock Position (SALDO1)
- Modul Mutasi Barang (SALDO3)
- Modul Penjualan Kasir (CASH)
- Modul Laporan Penjualan Item barang per Hari (TRANS)
- Modul Laporan Penjualan Item barang per Hari Detail (DTL)
- Modul Laporan Penjualan Sales Kasir per Hari (DAILY)
- Modul Laporan Penjualan Sales Kasir per Kasir (COLLECT)
- Modul Laporan Penjualan Sales per Bulan (MTH)
- Modul Daftar User (USER)
- Modul Daftar Level User (PST)
- Modul Ubah Password (PWD)
- Modul pemeliharaan database (RESET)
- Modul Ubah Periode (PRD)
- Modul Ubah Logo dan Background (USH)
- Modul Posting IMR (# IMR)
- Modul Posting DR (# DR)
- Modul Posting Transaksi Penjualan (# DOS)
- Modul Posting Adjust Barang (# SO)

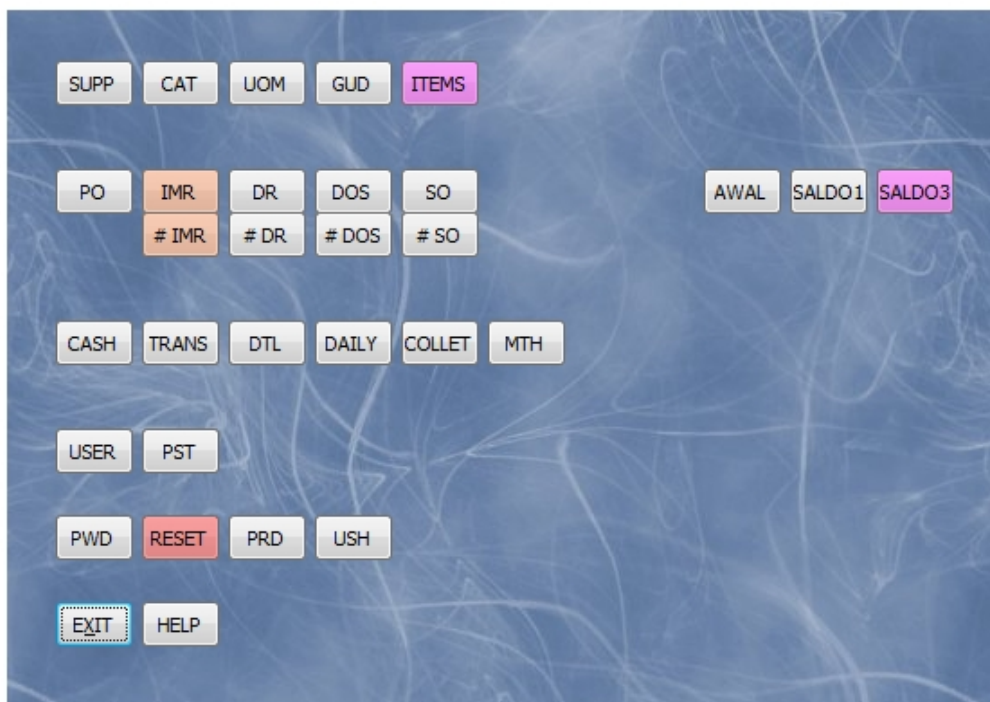

MODUL SUPPLIER

Modul ini termasuk ke dalam modul master, yang memuat daftar supplier. Semua item barang yang di input harus berdasarkan modul barang masuk dari supplier.

Modul ini terdiri dari field nomor supplier, nama supplier, alamat, kota, kode pos, nomor telepon, kontak person dan informasi rekening bank dari supplier tersebut. Data supplier dibutuhkan saat modul penerimaan barang di input.

Tekan tombol Add untuk menambah data supplier

Tekan tombol Modify untuk merubah data supplier

Tekan tombol Delete untuk menghapus data supplier

Tekan tombol Browse untuk menampilkan daftar supplier

MODUL SUPPLIER - ADD

Modul ini digunakan untuk menambahkan data supplier. Setiap pembelian harus ada suppliernya, begitu pula dengan pembelian cash atau tunai.

Nomor supplier otomatis bertambah satu saat tombol Add ditekan. Masukkan nama supplier, alamat, kota, kode pos, nomor telepon, kontak person dan informasi bank jika ada.

Tekan tombol Save untuk menyimpan

Tekan tombol Cancel untuk membatalkan

MODUL SUPPLIER - MODIFY

Modul ini digunakan untuk merubah data supplier. Terkadang ada perubahan atau ada informasi tambahan dari beberapa supplier. Semua field bisa di edit, kecuali nomor supplier.

No.	S000000001	Bank	
Nama	TOKO AMIN	No. Rekening	
Alamat	Jl. Mawar No. 24	Nama Rekening	
	RT 10/RW 01	Keterangan	
	Srengseng		
Kota	Jakarta Barat		
Kode Pos	11470		
Telepon 1	021-564-2345		
Telepon 2	0812-714-3222		
Telepon 3			
Person	Pak Amin		

At the bottom of the form, there are two buttons: "Save" and "Cancel".

Tekan tombol Save untuk menyimpan

Tekan tombol Cancel untuk membatalkan

MODUL SUPPLIER - DELETE

Modul ini digunakan untuk menghapus data supplier. Pastikan sebelum ingin menghapus data supplier, tidak ada item barang yang terkait. Hapus data supplier jika memang sudah tidak diperlukan lagi datanya.

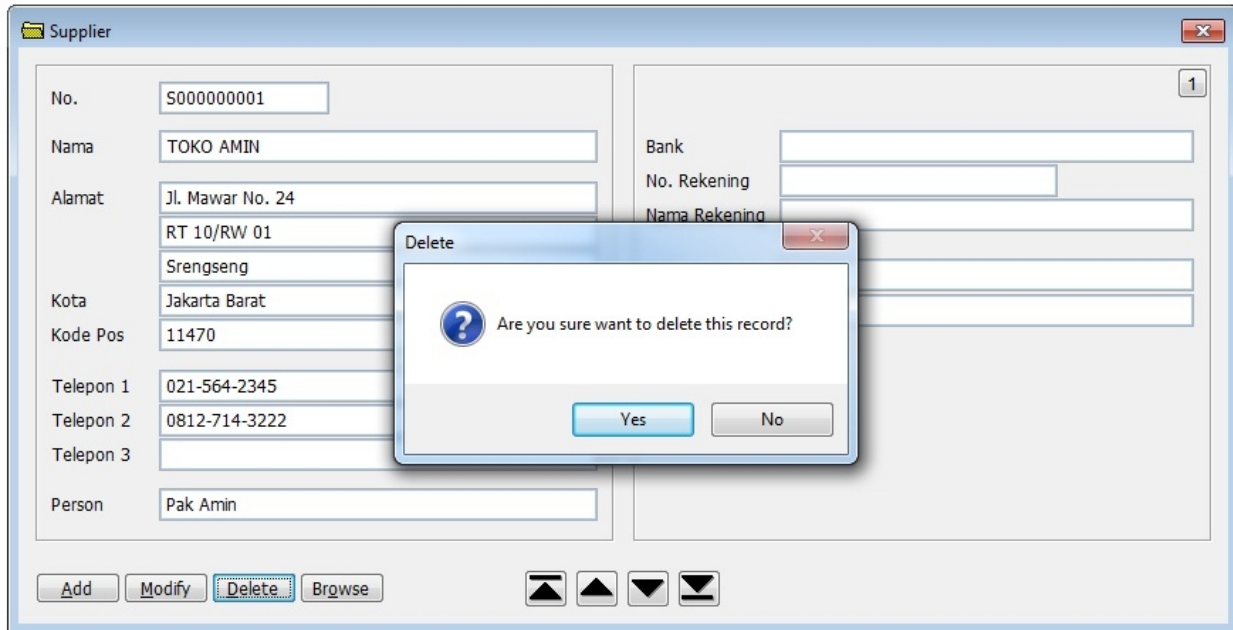

No.	S000000001	Bank	
Nama	TOKO AMIN	No. Rekening	
Alamat	Jl. Mawar No. 24	Nama Rekening	
	RT 10/RW 01		
	Srengseng		
Kota	Jakarta Barat		
Kode Pos	11470		
Telepon 1	021-564-2345		
Telepon 2	0812-714-3222		
Telepon 3			
Person	Pak Amin		

At the bottom of the window are buttons for "Add", "Modify", "Delete", and "Browse", along with four arrow icons. A "Delete" dialog box is overlaid on the form, containing a question mark icon and the text "Are you sure want to delete this record?". The dialog has "Yes" and "No" buttons.

Tekan Yes untuk menghapus

Tekan No untuk membatalkan

MODUL SUPPLIER - BROWSE

Modul ini digunakan untuk menampilkan semua data supplier yang ada. Informasi ditampilkan dalam bentuk tabel atau grid.

Nama_Supplier	Kode
CV. MAKMUR	S00000002
TOKO AMIN	S00000001
TOKO BAJU BAHAGIA	S00000004
TOKO TAS SANDJAYA	S00000003

At the bottom of the window, there is an 'Excel' button.

Pilih salah satu supplier yang ada pada tabel, atau ketik nama supplier pada kolom nama supplier. Jika ditemukan nama supplier akan ditampilkan pada tabel.

Tekan tombol Excel untuk mengcopy data yang ada menjadi file Excel.

MODUL CATEGORY

Modul ini termasuk ke dalam modul master, yang memuat daftar kategori. Semua item barang yang di input akan lebih baik jika digolongkan terlebih dahulu berdasarkan jenisnya masing-masing, Sehingga daftar barang tidak campur aduk menjadi satu.

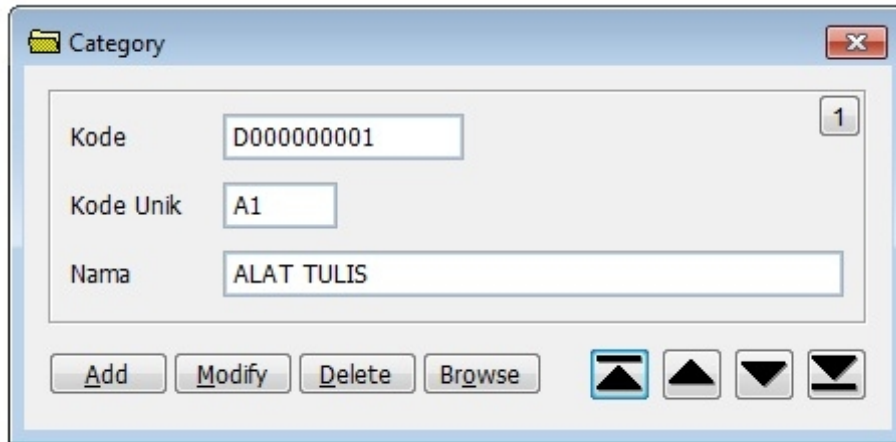

Modul ini terdiri dari field kode kategori, kode unik kategori, nama kategori. Kode unik digunakan untuk memudahkan penghapalan pengelompokkan barang.

Tekan tombol Add untuk menambah data kategori

Tekan tombol Modify untuk merubah data kategori

Tekan tombol Delete untuk menghapus data kategori

Tekan tombol Browse untuk menampilkan daftar kategori

MODUL CATEGORY - ADD

Modul ini digunakan untuk menambahkan data kategori. Setiap item barang harus ada kategorinya.

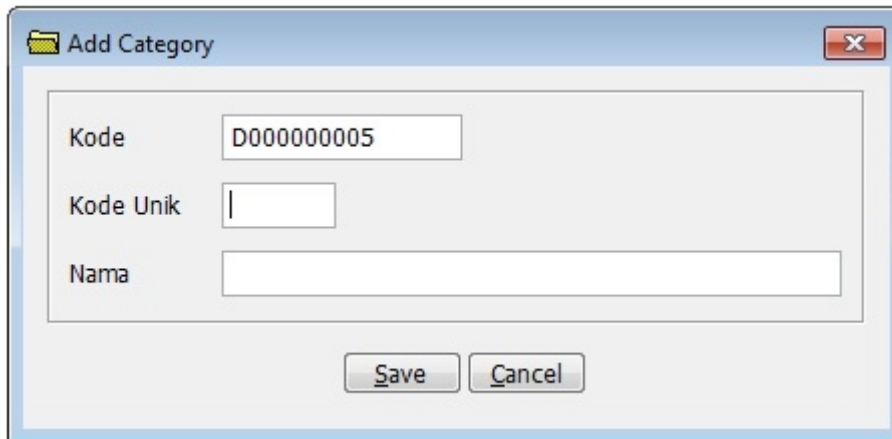

Nomor kode kategori otomatis bertambah satu saat tombol Add ditekan. Masukkan kode unik dan nama kategori. Disarankan kode unik 2 atau 3 karakter saja.

Tekan tombol Save untuk menyimpan

Tekan tombol Cancel untuk membatalkan

MODUL CATEGORY - MODIFY

Modul ini digunakan untuk merubah data kategori. Semua field bisa di edit, kecuali nomor kategori. Perubahan data kategori sebisa mungkin hanya terjadi jika belum ada transaksi input data. Pastikan Anda telah mempersiapkan terlebih dahulu kategori-kategori yang ada, sebelum master barang di buat.

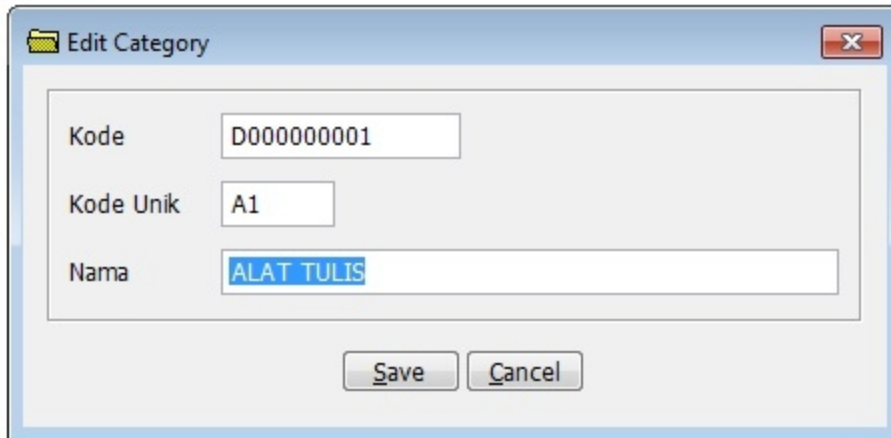

Tekan tombol Save untuk menyimpan

Tekan tombol Cancel untuk membatalkan

MODUL CATEGORY - DELETE

Modul ini digunakan untuk menghapus data kategori. Pastikan sebelum ingin menghapus data kategori, tidak ada item barang yang terkait. Hapus data kategori jika memang sudah tidak diperlukan lagi datanya.

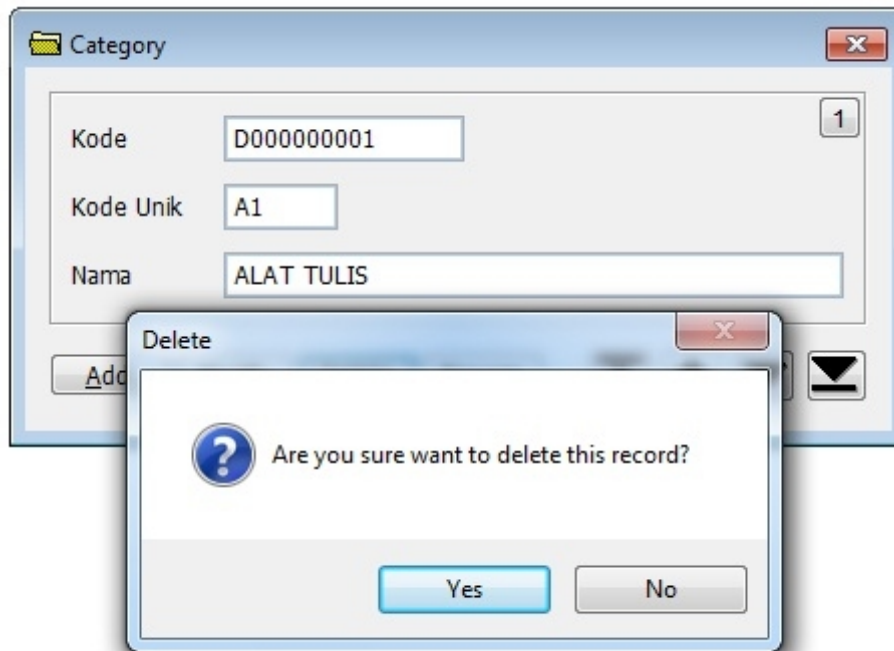

Tekan Yes untuk menghapus

Tekan No untuk membatalkan

MODUL SATUAN BARANG

Modul ini termasuk ke dalam modul master, yang memuat daftar satuan barang. Semua item barang mempunyai satuan barang. Satuan barang yang disarankan adalah satuan terkecil dari item barang masing-masing.

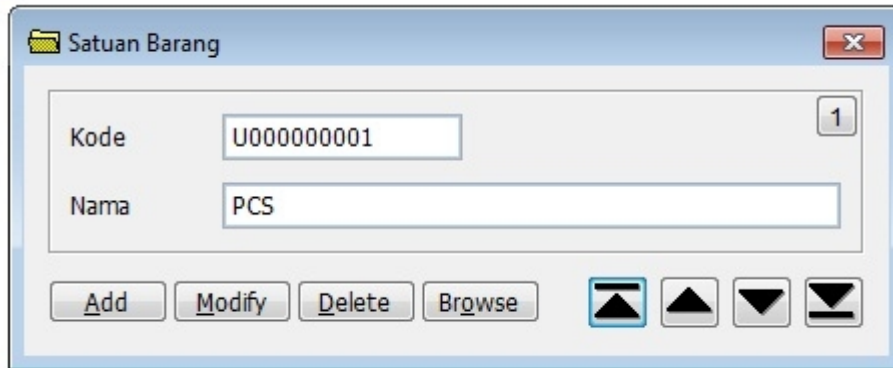

Modul ini terdiri dari field kode satuan barang dan nama satuan barang.

Tekan tombol Add untuk menambah data satuan barang

Tekan tombol Modify untuk merubah data satuan barang

Tekan tombol Delete untuk menghapus data satuan barang

Tekan tombol Browse untuk menampilkan daftar satuan barang

MODUL SATUAN BARANG - ADD

Modul ini digunakan untuk menambahkan data satuan barang. Setiap item barang harus ada satuan barangnya..

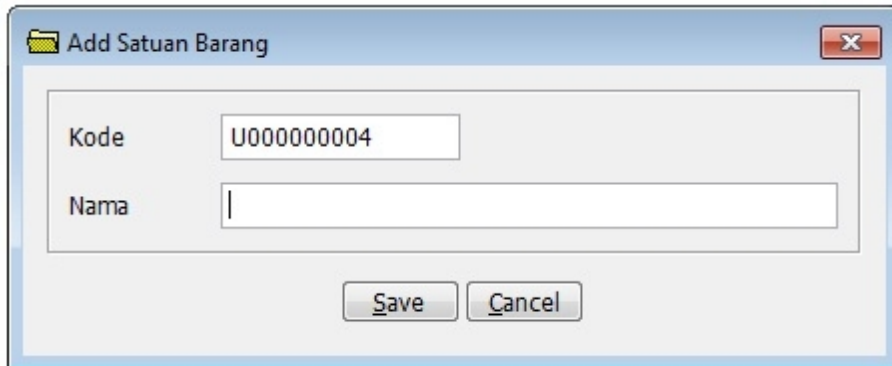

Nomor kode satuan barang otomatis bertambah satu saat tombol Add ditekan. Masukkan nama satuan barang.

Tekan tombol Save untuk menyimpan

Tekan tombol Cancel untuk membatalkan

MODUL SATUAN BARANG - MODIFY

Modul ini digunakan untuk merubah data satuan barang. Semua field bisa di edit, kecuali kode satuan barang. Perubahan data satuan barang sebisa mungkin hanya terjadi jika belum ada transaksi input data. Pastikan Anda telah mempersiapkan terlebih dahulu daftar satuan barang yang ada, sebelum master barang di buat.

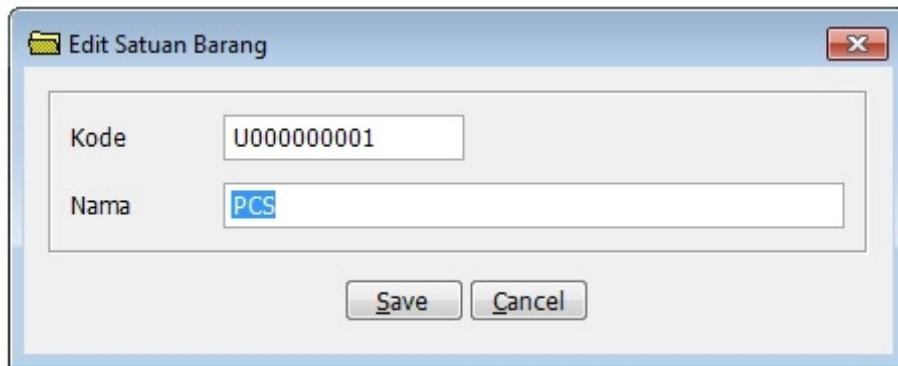

Tekan tombol Save untuk menyimpan

Tekan tombol Cancel untuk membatalkan

MODUL SATUAN BARANG - DELETE

Modul ini digunakan untuk menghapus data satuan barang. Pastikan sebelum ingin menghapus data satuan barang, tidak ada item barang yang terkait. Hapus data satuan barang jika memang sudah tidak diperlukan lagi datanya.

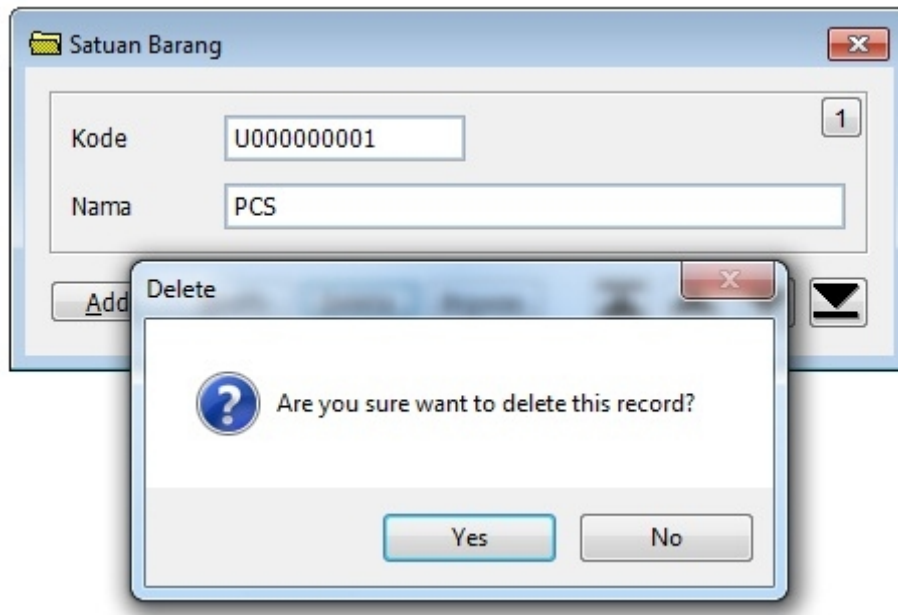

Tekan Yes untuk menghapus

Tekan No untuk membatalkan

MODUL LOKASI GUDANG

Modul ini termasuk ke dalam modul master, yang memuat daftar gudang atau departemen. Anda minimal memiliki satu gudang yang disebut dengan MAIN STORE. Gudang atau departemen lainnya digunakan untuk gudang transaksi seperti gudang kasir, gudang toko dan lain sebagainya.

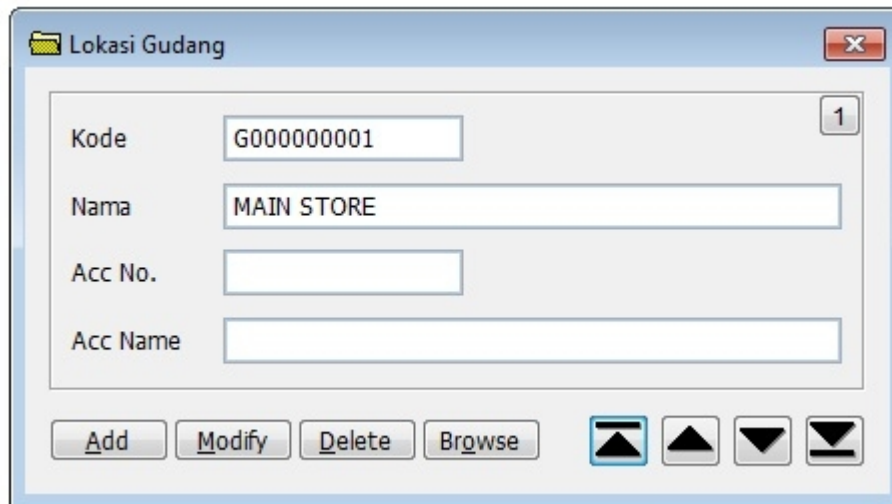

Modul ini terdiri dari field kode gudang dan nama gudang. Kolom nomor akun dan nama akun diabaikan saja (digunakan untuk transaksi lanjutan pada program aplikasi cost control).

Tekan tombol Add untuk menambah data gudang

Tekan tombol Modify untuk merubah data gudang

Tekan tombol Delete untuk menghapus data gudang

Tekan tombol Browse untuk menampilkan daftar gudang

MODUL LOKASI GUDANG - ADD

Modul ini digunakan untuk menambahkan data gudang. Kolom nomor akun dan nama akun diabaikan saja (digunakan untuk transaksi lanjutan pada program aplikasi cost control).

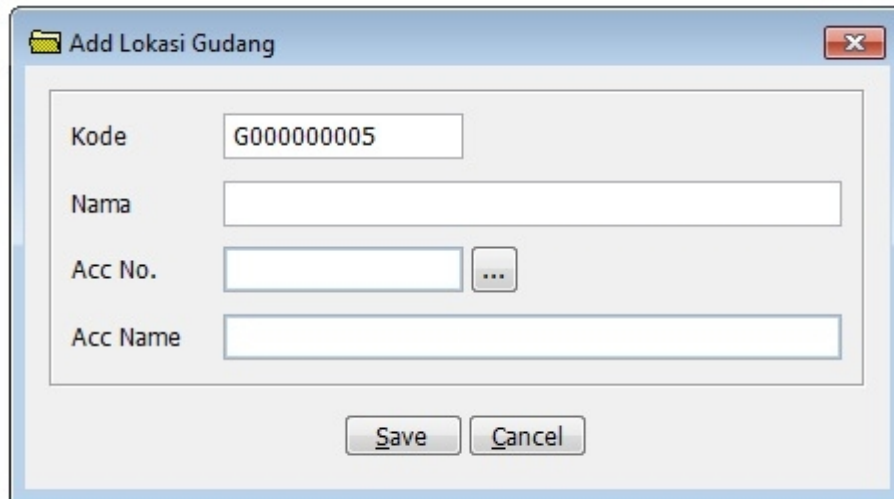

- Kode:** A text box containing the value "G000000005".
- Nama:** An empty text box.
- Acc No.:** An empty text box followed by a browse button (three dots).
- Acc Name:** An empty text box.
- Buttons:** "Save" and "Cancel" buttons at the bottom.

Nomor kode gudang otomatis bertambah satu saat tombol Add ditekan. Masukkan nama kategori.

Tekan tombol Save untuk menyimpan

Tekan tombol Cancel untuk membatalkan

MODUL LOKASI GUDANG - MODIFY

Modul ini digunakan untuk merubah data gudang. Semua field bisa di edit, kecuali kode gudang. Perubahan data gudang sebisa mungkin hanya terjadi jika belum ada transaksi input data. Pastikan Anda telah mempersiapkan terlebih dahulu gudang-gudang yang ada, sebelum master barang di buat.

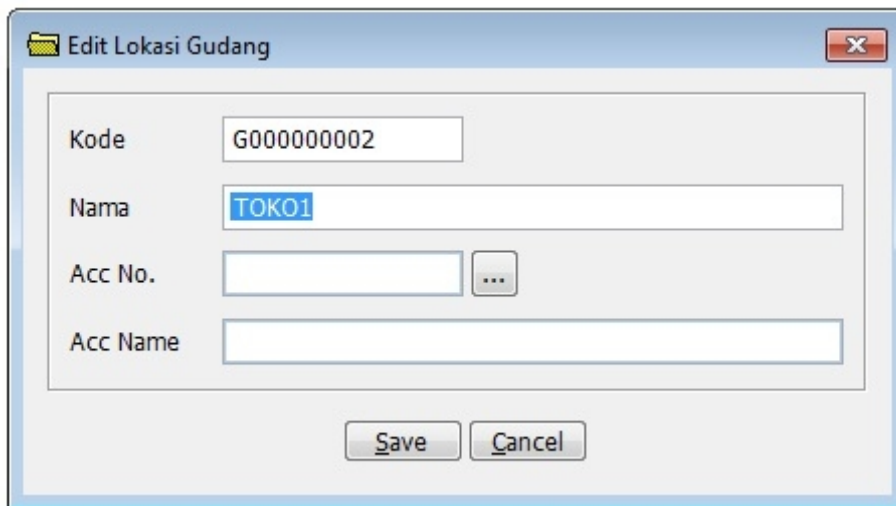

- Kode:** A text box containing the value "G000000002".
- Nama:** A text box containing the value "TOKO1".
- Acc No.:** A text box that is currently empty, followed by a small button with three dots (...).
- Acc Name:** A text box that is currently empty.
- Buttons:** At the bottom of the dialog, there are two buttons: "Save" and "Cancel".

Tekan tombol Save untuk menyimpan

Tekan tombol Cancel untuk membatalkan

MODUL LOKASI GUDANG - DELETE

Modul ini digunakan untuk menghapus data gudang. Pastikan sebelum ingin menghapus data gudang, tidak ada item barang yang terkait. Hapus data gudang jika memang sudah tidak diperlukan lagi datanya.

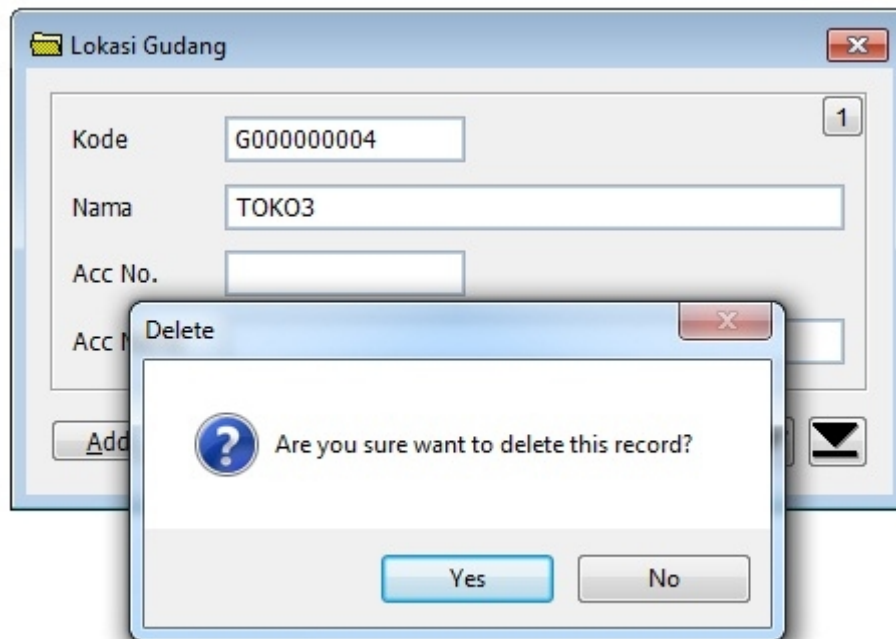

Tekan Yes untuk menghapus

Tekan No untuk membatalkan

MODUL MASTER STOCK

Modul ini termasuk ke dalam modul master, yang memuat daftar barang. Modul master stock adalah inti dari program aplikasi. Semua modul-modul inventori terkait dengan modul master stock. Pada modul ini juga harga jual (sell price) ditentukan. Pastikan hanya user level tinggi saja yang bisa mengakses modul ini.

Code	A10001	Status	ACTIVE
Item Name	PENSIL KENKO 2B		
Short Name	PENSIL 2B		
UOM	PCS		
Cost Price	2,000.00	Sell Price	2,200.00
Category	ALAT TULIS		A1
Min Order	0.00		
Issue Account			
Receive Account			
Description			
Onhand	0.00	Inventory	<input checked="" type="checkbox"/> Deduct Stock

Buttons: Add, Modify, Delete, Browse. Navigation: Up, Down, Left, Right arrows. Page: 1

Modul ini terdiri dari field kode barang, status aktif atau tidak aktif barang, nama lengkap barang, nama pendek barang, satuan barang, harga pembelian (cost price), harga jual (sell price), kategori barang, keterangan barang, jenis barang potong stock atau tidak (deduct stock).

Issue akun dan receive akun hanya digunakan pada program aplikasi cost control dan akunting.

Tekan tombol Add untuk menambah data barang

Tekan tombol Modify untuk merubah data barang

Tekan tombol Delete untuk menghapus data barang

Tekan tombol Browse untuk menampilkan daftar barang

MODUL MASTER STOCK - ADD

Modul ini digunakan untuk menambahkan data barang. Sebelum itu Anda harus membuat kategori barang di modul Category dan membuat satuan barang di modul Satuan barang.

- Code: [Empty]
- Status: ACTIVE (dropdown menu)
- Item Name: [Empty]
- Short Name: [Empty]
- UOM: [Empty] (with search button ...)
- Cost Price: 0.00
- Sell Price: 0.00
- Category: [Empty] (with search button ...)
- Min Order: 0.00
- Issue Account: [Empty] (with search button ...)
- Receive Account: [Empty] (with search button ...)
- Description: [Empty]
- Inventory: Deduct Stock

Buttons: Save, Cancel

Kode barang terdiri atas 6 karakter. Contoh: A10001

A1 = Category ALAT TULIS

0001 = Nomor urut barang

Pilih kolom Status dengan Aktif atau Tidak Aktif

Isi kolom Item Name dengan nama lengkap barang

Isi kolom Short Name dengan nama pendek barang (akan digunakan pada bon penjualan kasir)

Isi kolom UOM dengan klik tombol cari satuan barang

Isi kolom Cost Price dengan nilai harga pembelian

Isi kolom Sell Price dengan nilai harga jual

Isi kolom Category dengan klik tombol cari kategori barang

Isi kolom Minimum Order dengan nilai minimum order

Isi kolom Description dengan keterangan barang jika ada

Centang kolom Deduct Stock jika barang yang dijual dikasir akan dipotong stock inventornya

Kolom Issue dan Receive Account hanya digunakan pada program aplikasi Cost Control dan Akunting

Tekan tombol Save untuk menyimpan

Tekan tombol Cancel untuk membatalkan

MODUL MASTER STOCK - MODIFY

Modul ini digunakan untuk merubah data barang. Pastikan sebelum ingin merubah data barang, tidak ada item barang yang terkait dengan transaksi pembelian, penjualan dan mutasi barang. Semua field bisa di edit, kecuali kode barang.

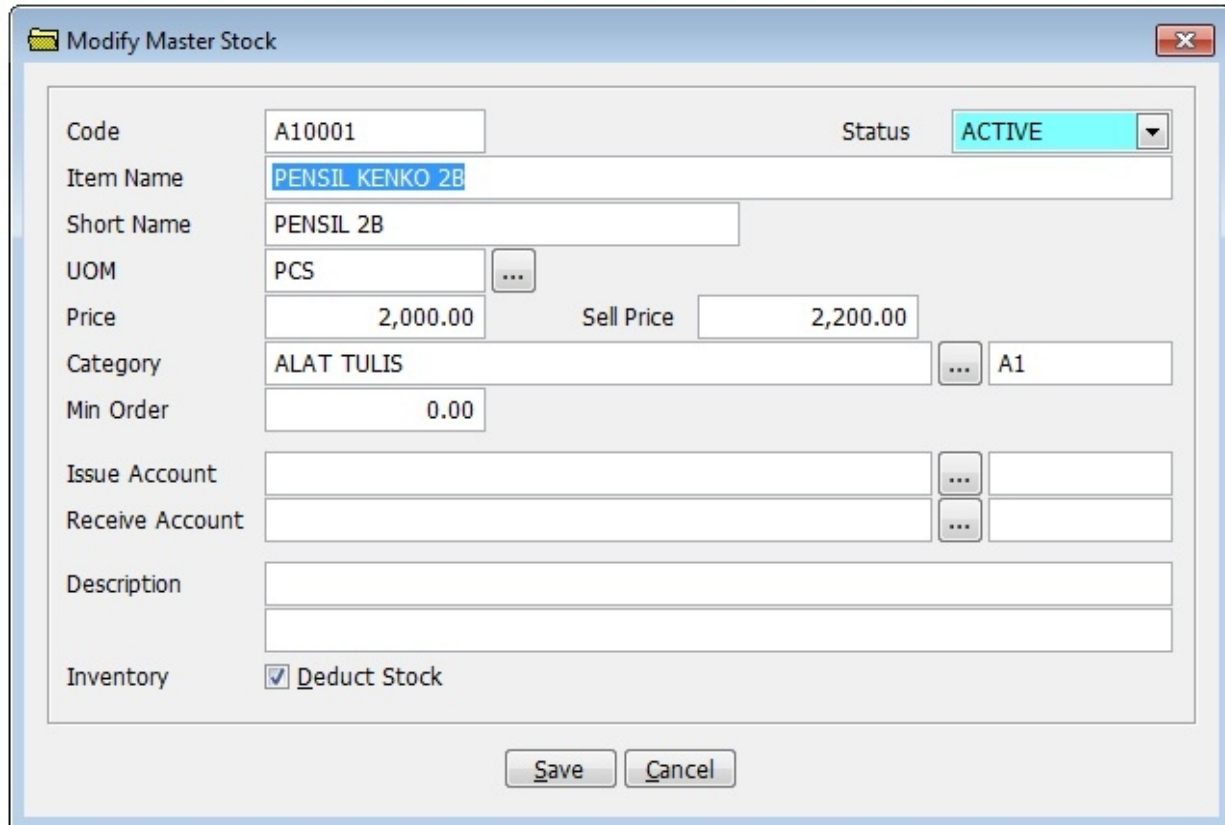

- Code:** A10001
- Status:** ACTIVE (dropdown menu)
- Item Name:** PENSIL KENKO 2B
- Short Name:** PENSIL 2B
- UOM:** PCS (with a selection button "...")
- Price:** 2,000.00
- Sell Price:** 2,200.00
- Category:** ALAT TULIS (with a selection button "...") and A1
- Min Order:** 0.00
- Issue Account:** (with a selection button "...")
- Receive Account:** (with a selection button "...")
- Description:** (two empty text input fields)
- Inventory:** Deduct Stock

At the bottom of the window, there are two buttons: "Save" and "Cancel".

Tekan tombol Save untuk menyimpan

Tekan tombol Cancel untuk membatalkan

MODUL MASTER STOCK - DELETE

Modul ini digunakan untuk menghapus data barang. Pastikan sebelum ingin menghapus data barang, tidak ada item barang yang terkait. Hapus data barang jika memang sudah tidak diperlukan lagi datanya.

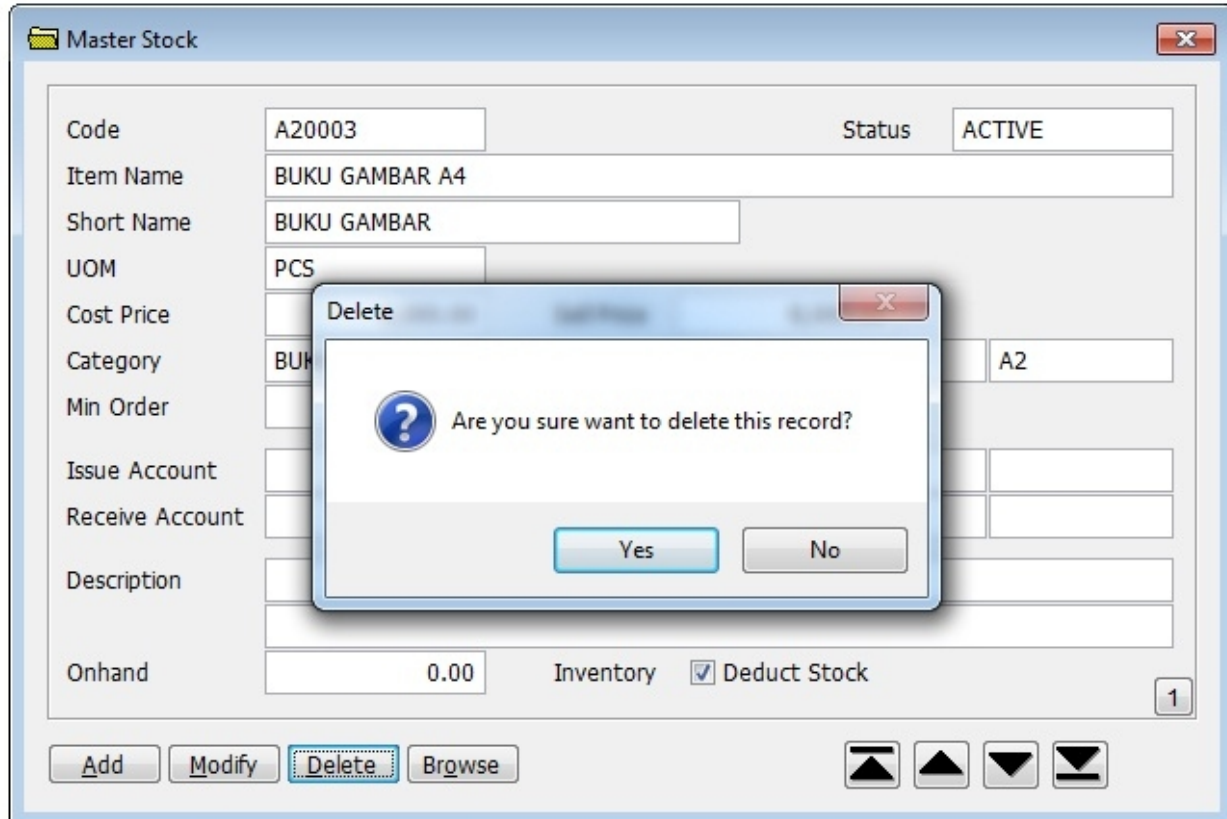

Tekan Yes untuk menghapus

Tekan No untuk membatalkan

MODUL MASTER BARANG - BROWSE

Modul ini digunakan untuk menampilkan semua data barang yang ada. Informasi ditampilkan dalam bentuk tabel atau grid.

No.	Nama Barang	Kode	UOM	Category	Status	Cost Price	Sell Price
1	BUKU GAMBAR A4	A20003	PCS	BUKU SEKOLAH	ACTIVE	6,000.00	8,000.00
2	BUKU TULIS 100 LEMBAR	A20002	PCS	BUKU SEKOLAH	ACTIVE	15,000.00	17,000.00
3	BUKU TULIS 50 LEMBAR	A20001	PCS	BUKU SEKOLAH	ACTIVE	12,000.00	14,000.00
4	CUTTER	A10005	PCS	ALAT TULIS	ACTIVE	7,000.00	7,500.00
5	KEMEJA PRIA	A40003	PCS	SERAGAM SEKOLAH	ACTIVE	25,000.00	27,000.00
6	PENGGARIS	A10007	PCS	ALAT TULIS	ACTIVE	5,000.00	6,000.00
7	PENGHAPUS	A10003	PCS	ALAT TULIS	ACTIVE	1,500.00	1,700.00
8	PENSIL KENKO 2B	A10001	PCS	ALAT TULIS	ACTIVE	2,000.00	2,200.00
9	PULPEN	A10002	PCS	ALAT TULIS	ACTIVE	3,000.00	3,300.00
10	RAUTAN	A10004	PCS	ALAT TULIS	ACTIVE	1,500.00	1,600.00
11	ROK WANITA	A40004	PCS	SERAGAM SEKOLAH	ACTIVE	35,000.00	37,000.00
12	TAS RANSEL PRIA	A30001	PCS	TAS SEKOLAH	ACTIVE	50,000.00	55,000.00
13	TAS RANSEL WANITA	A30002	PCS	TAS SEKOLAH	ACTIVE	50,000.00	55,000.00
14	TOPI PRIA	A40001	PCS	SERAGAM SEKOLAH	ACTIVE	10,000.00	12,000.00
15	TOPI WANITA	A40002	PCS	SERAGAM SEKOLAH	ACTIVE	11,000.00	12,000.00

Pilih salah satu barang yang ada pada tabel, atau ketik nama barang pada kolom nama barang kemudian klik tombol GO. Jika ditemukan nama barang akan ditampilkan pada tabel.

Pilihan status barang yang akan ditampilkan, Aktif, tidak aktif atau tampilkan semua (Show All)

Tekan tombol Excel untuk mengcopy data yang ada menjadi file Excel.

MODUL PURCHASE ORDER

Modul ini termasuk ke dalam modul transaksi, yang memuat daftar order pembelian. Semua item barang yang dibeli harus di input melalui modul ini. Setelah barang datang, di input di modul penerimaan barang, kemudian masuk tercatat ke dalam gudang MAIN STORE.

No.	Tanggal	Jam	Gudang	Kode	Nama Barang	Satuan	QTY	Harga	Amount
1	09-10-2019	13:42	MAIN STORE	A10001	PENSIL KENKO 2B	PCS	24.00	2,000.00	48,000.00
2	09-10-2019	13:42	MAIN STORE	A10002	PULPEN	PCS	48.00	3,000.00	144,000.00
3	09-10-2019	13:42	MAIN STORE	A10003	PENGHAPUS	PCS	12.00	1,500.00	18,000.00
4	09-10-2019	13:42	MAIN STORE	A10004	RAUTAN	PCS	5.00	1,500.00	7,500.00
5	09-10-2019	13:42	MAIN STORE	A10007	PENGGARIS	PCS	12.00	5,000.00	60,000.00

Modul ini terdiri dari field nomor order pembelian, tanggal input, nama supplier, tanggal PO dan keterangan. Field-field lainnya optional untuk di isi. Field nomor IMR sebelah kanan atas adalah nomor penerimaan barang jika barang telah masuk ke dalam gudang.

Tabel atau grid dibawahnya adalah detail item barang yang order. Terdiri dari tanggal dan jam input PO, gudang atau departemen yang mengorder, kode barang, nama barang, satuan, quantity, harga beli, dan total harga beli.

Tekan tombol Add untuk menambah data order pembelian

Tekan tombol Modify untuk merubah data order pembelian

Tekan tombol Delete untuk menghapus data order pembelian

Tekan tombol Browse untuk menampilkan daftar order pembelian

Tekan tombol Query untuk menampilkan query order pembelian

Tekan tombol Print untuk menampilkan ke layar atau mencetak order pembelian ke printer

MODUL PURCHASE ORDER - ADD

Modul ini digunakan untuk menambahkan data order pembelian. Sebelum mengisi order pembelian, pastikan Anda telah menginput daftar supplier di modul supplier.

- No. PO: PO00000005
- Date: 15-10-2019
- Supplier: TOKO AMIN
- Tgl PO: 15-10-2019
- Keterangan: ORDER ALAT TULIS

No.	Tanggal	Jam	Gudang	Kode	Nama Barang	Satuan	QTY	Harga	Amount
1	15-10-2019	15:17	MAIN STORE	A10001	PENSIL KENKO 2B	PCS	24.00	2,000.00	48,000.00
2	15-10-2019	15:17	MAIN STORE	A10003	PENGHAPUS	PCS	48.00	1,500.00	72,000.00
3	15-10-2019	15:18	MAIN STORE	A10007	PENGGARIS	PCS	10.00	5,000.00	50,000.00
Total Amount									170,000.00

Buttons: Add, Modify, Delete, Save, Cancel

Nomor order pembelian otomatis bertambah satu saat tombol Add ditekan. Masukkan tanggal input, nama supplier, tanggal PO dan keterangan seperti contoh di atas.

Tekan tombol Add untuk menambah item barang

Tekan tombol Modify untuk merubah item barang

Tekan tombol Delete untuk menghapus item barang

Tekan tombol Save untuk menyimpan

Tekan tombol Cancel untuk membatalkan

MODUL PURCHASE ORDER - DELETE

Modul ini digunakan untuk menghapus data order pembelian. Pastikan sebelum ingin menghapus data order pembelian, tidak ada item barang yang terkait. Hapus data order pembelian jika memang sudah tidak diperlukan lagi datanya.

No.	Tanggal	Jam	Gudang	Kode	Nama Barang	Satuan	QTY	Harga	Amount
1	15-10-2019	15:17	MAIN STORE	A1000		PCS	24.00	2,000.00	48,000.00
2	15-10-2019	15:17	MAIN STORE	A1000		PCS	48.00	1,500.00	72,000.00
3	15-10-2019	15:18	MAIN STORE	A1000		PCS	10.00	5,000.00	50,000.00
4	15-10-2019	15:19	MAIN STORE	A1000		PCS	10.00	1,500.00	15,000.00
5	15-10-2019	15:19	MAIN STORE	A1000		PCS	5.00	7,000.00	35,000.00

Tekan Yes untuk menghapus

Tekan No untuk membatalkan

MODUL PURCHASE ORDER – DELETE – DI TOLAK

Pada contoh di bawah ini, saat tombol Delete ditekan muncul kotak pemberitahuan yang menyatakan PO ini sudah di proses di IMR. Order pembelian hanya bisa di hapus jika belum menjadi IMR.

Purchase Order

No. PO: PO00000004 Date: 12-10-2019 No. Faktur:

Supplier: TOKO BAJU BAHAGIA Tgl Faktur: - - No. IMR: IMR0000004

Tgl PO: 12-10-2019 Reference: No. Surat Jalan:

Keterangan: ORDER SERAGAM Tgl Surat Jalan: - -

No.	Tanggal	Jam	Gudang	Kode	Nama Barang	Satuan	QTY	Harga	Amount
1	12-10-2019	10:10	MAIN STORE	A40003		PCS	24.00	25,000.00	600,000.00
2	12-10-2019	10:10	MAIN STORE	A40004		PCS	48.00	35,000.00	1,680,000.00
3	12-10-2019	10:11	MAIN STORE	A40001		PCS	12.00	10,000.00	120,000.00
4	12-10-2019	10:11	MAIN STORE	A40002		PCS	12.00	11,000.00	132,000.00

Total Amount: 2,532,000.00

Buttons: Add, Modify, **Delete**, Browse, Query, Print

Warning: PO ini sudah di proses IMR

Footer: SUPER1

MODUL PURCHASE ORDER - QUERY

Modul ini digunakan untuk menampilkan query data order pembelian. Informasi ditampilkan dalam bentuk tabel atau grid.

Supplier	Tgl PO	Reference	No.	Nama Barang	Satuan	QTY	Harga	Amount	Sub Total	Discount	PPN	Total
TOKO AMIN	09-10-2019		1	PENGGARIS	PCS	12.00	5,000.00	60,000.00				
			2	PENGGARIS	PCS	12.00	1,500.00	18,000.00				
			3	PENSIL	PCS	24.00	2,000.00	48,000.00				
			4	PULPEN	PCS	48.00	3,000.00	144,000.00				
			5	RAUTAN	PCS	5.00	1,500.00	7,500.00				
				SUB TOTAL					277,500.00			277,500.00
TOKO AMIN	15-10-2019		1	CUTTER	PCS	5.00	7,000.00	35,000.00				
			2	PENGGARIS	PCS	10.00	5,000.00	50,000.00				
			3	PENGGARIS	PCS	48.00	1,500.00	72,000.00				
			4	PENSIL KENKO 2B	PCS	24.00	2,000.00	48,000.00				
			5	RAUTAN	PCS	10.00	1,500.00	15,000.00				
				SUB TOTAL					220,000.00			220,000.00
TOKO AMIN	16-10-2019		1	PENGGARIS	PCS	24.00	1,550.00	37,200.00				
			2	PENSIL KENKO 2B	PCS	24.00	2,100.00	50,400.00				
			3	PULPEN	PCS	24.00	3,100.00	74,400.00				
				SUB TOTAL					162,000.00			162,000.00
									659,500.00	0.00	0.00	659,500.00

Anda bisa menampilkan query order pembelian berdasarkan salah satu supplier atau tampilkan seluruh supplier

Anda bisa menampilkan berdasarkan periode tanggal dalam satu bulan dan tahun yang sama

Tekan tombol Preview untuk menampilkan pada layar monitor

Tekan tombol Print untuk mencetak pada printer

Tekan tombol Excel untuk mengcopy hasil query ke file excel

MODUL PURCHASE ORDER - PRINT

Berikut form order pembelian yang bisa ditampilkan ke layar monitor atau di cetak ke printer.

TOKO MAKMUR BEKASI		<u>PURCHASE ORDER</u>			Tgl : 15-10-2019	
No. PO : PO00000005					Hal : 1 dari 1	
No. OP :					Kepada Yth.	
Tanggal : 15-10-2019					TOKO AMIN	
Gudang : MAIN STORE					Jl. Mawar No. 24 RT 10/RW 01	
					Jakarta Barat	
NO.	NAMA BARANG	KODE	QTY	UOM	PRICE	TOTAL
1	PENSIL KENKO 2B	A10001	24.00	PCS	2,000.00	48,000.00
2	PENGHAPUS	A10003	48.00	PCS	1,500.00	72,000.00
3	PENGGARIS	A10007	10.00	PCS	5,000.00	50,000.00
4	RAUTAN	A10004	10.00	PCS	1,500.00	15,000.00
5	CUTTER	A10005	5.00	PCS	7,000.00	35,000.00
					Total	220,000.00
					Discount	0.00
					Netto	220,000.00

Terbilang : # DUA RATUS DUA PULUH RIBU RUPIAH #

Catatan :
 Barang yang dikirim harus sesuai dengan pesanan & quantity yang tercantum di P.O.
 Harga yang berlaku adalah sesuai dengan harga di P.O.
 Jika ada perubahan maka harus konfirmasi terlebih dahulu
 Barang sudah harus kami terima selambat-lambatnya _____ hari setelah tgl dikeluarkan P.O.

Approved by : Checked by : Purchased by :

(_____) (_____) (_____)

MODUL PURCHASE ORDER – PRINT – FORM SETTING

Form order pembelian biasanya dalam bentuk kertas ½ A4, 2 Apply continuous form. Berikut setting printer server properties untuk printer dot matriks seperti Epson LX300+II

Form Name	Width	Height	Left Margin	Right Margin	Top Margin	Bottom Margin
POSLIP	8,50in	5,50in	0,00in	0,00in	0,00in	0,00in

MODUL INCOMING MATERIAL RECEIPT

Modul ini termasuk ke dalam modul transaksi, yang memuat daftar penerimaan barang. Biasa disingkat menjadi IMR.

No.	Tanggal	Jam	Gudang	Kode	Nama Barang	Satuan	QTY	Harga	Amount
1	15-10-2019	15:17	MAIN STORE	A10001	PENSIL KENKO 2B	PCS	24.00	2,000.00	48,000.00
2	15-10-2019	15:17	MAIN STORE	A10003	PENGHAPUS	PCS	48.00	1,500.00	72,000.00
3	15-10-2019	15:18	MAIN STORE	A10007	PENGGARIS	PCS	10.00	5,000.00	50,000.00
4	15-10-2019	15:19	MAIN STORE	A10004	RAUTAN	PCS	10.00	1,500.00	15,000.00
5	15-10-2019	15:19	MAIN STORE	A10005	CUTTER	PCS	5.00	7,000.00	35,000.00

Modul ini terdiri dari field nomor IMR, tanggal input IMR, nama supplier, tanggal terima, nomor PO dan keterangan. Field-field lainnya adalah optional.

Tabel atau grid dibawahnya adalah detail item barang yang diterima. Terdiri dari tanggal dan jam input stock masuk, gudang atau departemen barang diterima, kode barang, nama barang, satuan, quantity, harga beli, dan total harga beli.

Pada pojok kanan bawah ada nomor IMR unik. Nomor ini adalah nomor unik yang dibuat otomatis oleh program aplikasi.

Sedangkan nomor IMR pada pojok kiri atas adalah nomor form IMR. Nomor ini setiap awal bulan kembali ke angka 1 (satu).

Kolom POSTED adalah menandakan IMR ini jumlah quantity sudah tercatat pada mutasi stock.

- Tekan tombol Add untuk menambah data penerimaan barang
- Tekan tombol Modify untuk merubah data penerimaan barang
- Tekan tombol Delete untuk menghapus data penerimaan barang
- Tekan tombol Browse untuk menampilkan daftar penerimaan barang
- Tekan tombol Query untuk menampilkan query penerimaan barang
- Tekan tombol Print untuk menampilkan ke layar atau mencetak form penerimaan barang ke printer

MODUL INCOMING MATERIAL RECEIPT – ADD – Find PO

Penerimaan barang dibuat berdasarkan order pembelian yang telah dibuat sebelumnya. Oleh karena itu saat Add IMR Anda akan diminta untuk memasukkan nomor PO dari supplier yang dipilih. Satu IMR hanya berlaku untuk satu PO. Berikut tampilan Find PO.

No.	No. PO	Total
2	PO00000005	220,000.00

No.	Kode	Nama Barang	Satuan	QTY	Harga	Amount
1	A10001	PENSIL KENKO 2B	PCS	24.00	2,000.00	48,000.00
2	A10003	PENGHAPUS	PCS	48.00	1,500.00	72,000.00
3	A10007	PENGGARIS	PCS	10.00	5,000.00	50,000.00
4	A10004	RAUTAN	PCS	10.00	1,500.00	15,000.00
5	A10005	CUTTER	PCS	5.00	7,000.00	35,000.00

Total Amount: 220,000.00

Buttons: Select, Cancel

Pilih nomor PO yang ada pada grid sebelah kiri. Grid sebelah kanan menampilkan detail barang dari PO tersebut.

Tekan tombol Select untuk memilih atau double klik kiri nomor PO untuk memilih

Tekan tombol Cancel untuk membatalkan

MODUL INCOMING MATERIAL RECEIPT - DELETE

Modul ini digunakan untuk menghapus data penerimaan barang. Pastikan sebelum ingin menghapus data penerimaan barang, tidak ada item barang yang terkait. Hapus data penerimaan barang jika memang sudah tidak diperlukan lagi datanya.

Jika status IMR adalah POSTED, IMR tidak bisa di edit dan di hapus. IMR harus di unpost terlebih dahulu stocknya dari mutasi.

No.	Tanggal	Jam	Gudang	Kode	Nama Barang	Satuan	QTY	Harga	Amount
1	15-10-2019	15:17	MAIN STORE	A10001	PENSIL KENKO 2B	PCS	24.00	2,000.00	48,000.00
2	15-10-2019	15:17	MAIN STORE	A10003	PENGHAPUS	PCS	48.00	1,500.00	72,000.00
3	15-10-2019	15:18	MAIN STORE	A10007	PENGGARIS	PCS	10.00	5,000.00	50,000.00
4	15-10-2019	15:19	MAIN STORE	A10004	RAUTAN	PCS	10.00	1,500.00	15,000.00
5	15-10-2019	15:19	MAIN STORE	A10005	CLITTER	PCS	5.00	7,000.00	35,000.00

Tanda barang sudah terposting pada mutasi stock adalah kode barang dengan tulisan berwarna ungu.

Tanda barang yang sudah terposting pada mutasi stock dan telah terpakai oleh transaksi lain, kode barang berwarna background ungu.

No.	Tanggal	Jam	Gudang	Kode	Nama Barang	Satuan	QTY	Harga	Amount
1	15-10-2019	15:17	MAIN STORE	A10001	PENSIL KENKO 2B	PCS	24.00	2,000.00	48,000.00
2	15-10-2019	15:17	MAIN STORE	A10003	PENGHAPUS	PCS	48.00	1,500.00	72,000.00
3	15-10-2019	15:18	MAIN STORE	A10007	PENGGARIS	PCS	10.00	5,000.00	50,000.00
4	15-10-2019	15:19	MAIN STORE	A10004	RAUTAN	PCS	10.00	1,500.00	15,000.00
5	15-10-2019	15:19	MAIN STORE	A10005	CLITTER	PCS	5.00	7,000.00	35,000.00

MODUL INCOMING MATERIAL RECEIPT - MUTASI

Pada grid detail barang di modul IMR, Anda bisa melihat mutasi dari masing-masing barang. Duple klik kiri kode barang. Berikut contoh mutasi barang dari kode barang A10001 – PENSIL KENKO 2B. Periode Oktober 2019. Di lokasi gudang MAIN STORE.

Incoming Material Receipt

MUTASI - OKTOBER 2019

MAIN STORE A10001 PENSIL KENKO 2B PCS

No.	Tanggal	Jam	Bukti	Keterangan	Harga	Begin	Masuk	Keluar	Onhand	Saldo	No. Histo
1	09-10-2019	13:42	IMR0000002	ORDER ALAT TULIS	2,000.00		24.00		14.00	24.00	H00000003
2	09-10-2019	14:14	DR00000001	MAIN STORE TO TOKO 1	2,000.00			10.00		14.00	H00000003
3	09-10-2019	14:39	SO00000001	BONUS DARI SUPPLIER	2,000.00		100.00		100.00	114.00	H00000011
4	15-10-2019	15:17	IMR0000005	ORDER ALAT TULIS	2,000.00		24.00		24.00	138.00	H00000029
						Return	0.00	148.00	10.00	138.00	138.00

Pada mutasi berikut PENSIL KENKO 2B terpakai oleh permintaan dari TOKO1. Lebih lanjut dijelaskan pada modul Department Requisition (DR).

MUTASI - OKTOBER 2019

MAIN STORE A10001 PENSIL KENKO 2B PCS

No.	Tanggal	Jam	Bukti	Keterangan	Harga	Begin	Masuk	Keluar	Onhand	Saldo	No. Histo
1	09-10-2019	13:42	IMR0000002	ORDER ALAT TULIS	2,000.00		24.00		1.00	24.00	H00000003
2	09-10-2019	14:14	DR00000001	MAIN STORE TO TOKO 1	2,000.00			10.00		14.00	H00000003
3	15-10-2019	15:43	DR00000006	MAIN STORE TO TOKO 1	2,000.00			10.00		4.00	H00000003
4	12-10-2019	15:56	SO00000002	PATAH	2,000.00			3.00		1.00	H00000003
5	09-10-2019	14:39	SO00000001	BONUS DARI SUPPLIER	2,000.00		100.00		100.00	101.00	H00000011
6	15-10-2019	15:17	IMR0000005	ORDER ALAT TULIS	2,000.00		24.00		24.00	125.00	H00000029
7	16-10-2019	13:53	IMR0000006	ORDER PENSIL	2,100.00		24.00		24.00	149.00	H00000038
						Return	0.00	172.00	23.00	149.00	149.00

MODUL IMR STOCK POSTING

Modul ini menampilkan semua IMR pada periode bulan tertentu. Grid sebelah kiri menampilkan nomor IMR, tanggal terima dan Total IMR. Pada grid sebelah kanan menampilkan detail barang dari IMR yang disorot.

Tekan tombol Post Selected untuk memposting IMR ke dalam mutasi

Tekan tombol Un-Post Selected untuk meng-unpost IMR dari dalam mutasi

IMR STOCK Posting

Periode: OKTOBER 2019

IMR

No.	No. IMR	Tgl Terima	Total	No.	Tanggal	Gudang	Kode	Nama Barang	Satuan	QTY	Harga	Amount
1	IMR0000001	09-10-2019	1,296,000.00	1	15-10-2019	MAIN STORE	A10001	PENSIL KENKO 2B	PCS	24.00	2,000.00	48,000.00
2	IMR0000002	09-10-2019	277,500.00	2	15-10-2019	MAIN STORE	A10003	PENGHAPUS	PCS	48.00	1,500.00	72,000.00
3	IMR0000003	10-10-2019	1,200,000.00	3	15-10-2019	MAIN STORE	A10007	PENGGARIS	PCS	10.00	5,000.00	50,000.00
4	IMR0000004	12-10-2019	2,532,000.00	4	15-10-2019	MAIN STORE	A10004	RAUTAN	PCS	10.00	1,500.00	15,000.00
5	IMR0000005	15-10-2019	220,000.00	5	15-10-2019	MAIN STORE	A10005	CLITTER	PCS	5.00	7,000.00	35,000.00

IMR : 5,525,500.00

Post Selected Un-Post Selected

Pastikan IMR yang akan di un-post, barang-barangnya tidak ada yang terpakai.

Tanda barang sudah terposting pada mutasi stock adalah kode barang dengan tulisan berwarna ungu.

Tanda barang yang sudah terposting pada mutasi stock dan telah terpakai oleh transaksi lain, kode barang berwarna background ungu.

IMR STOCK Posting

Periode: OKTOBER 2019

IMR

No.	No. IMR	Tgl Terima	Total	No.	Tanggal	Gudang	Kode	Nama Barang	Satuan	QTY	Harga	Amount
1	IMR0000001	09-10-2019	1,296,000.00	1	15-10-2019	MAIN STORE	A10001	PENSIL KENKO 2B	PCS	24.00	2,000.00	48,000.00
2	IMR0000002	09-10-2019	277,500.00	2	15-10-2019	MAIN STORE	A10003	PENGHAPUS	PCS	48.00	1,500.00	72,000.00
3	IMR0000003	10-10-2019	1,200,000.00	3	15-10-2019	MAIN STORE	A10007	PENGGARIS	PCS	10.00	5,000.00	50,000.00
4	IMR0000004	12-10-2019	2,532,000.00	4	15-10-2019	MAIN STORE	A10004	RAUTAN	PCS	10.00	1,500.00	15,000.00
5	IMR0000005	15-10-2019	220,000.00	5	15-10-2019	MAIN STORE	A10005	CLITTER	PCS	5.00	7,000.00	35,000.00
6	IMR0000006	16-10-2019	162,000.00									

IMR : 5,687,500.00

Post Selected Un-Post Selected

MODUL INCOMING MATERIAL RECEIPT - BROWSE

Modul ini digunakan untuk menampilkan semua data penerimaan barang yang ada. Informasi ditampilkan dalam bentuk tabel atau grid.

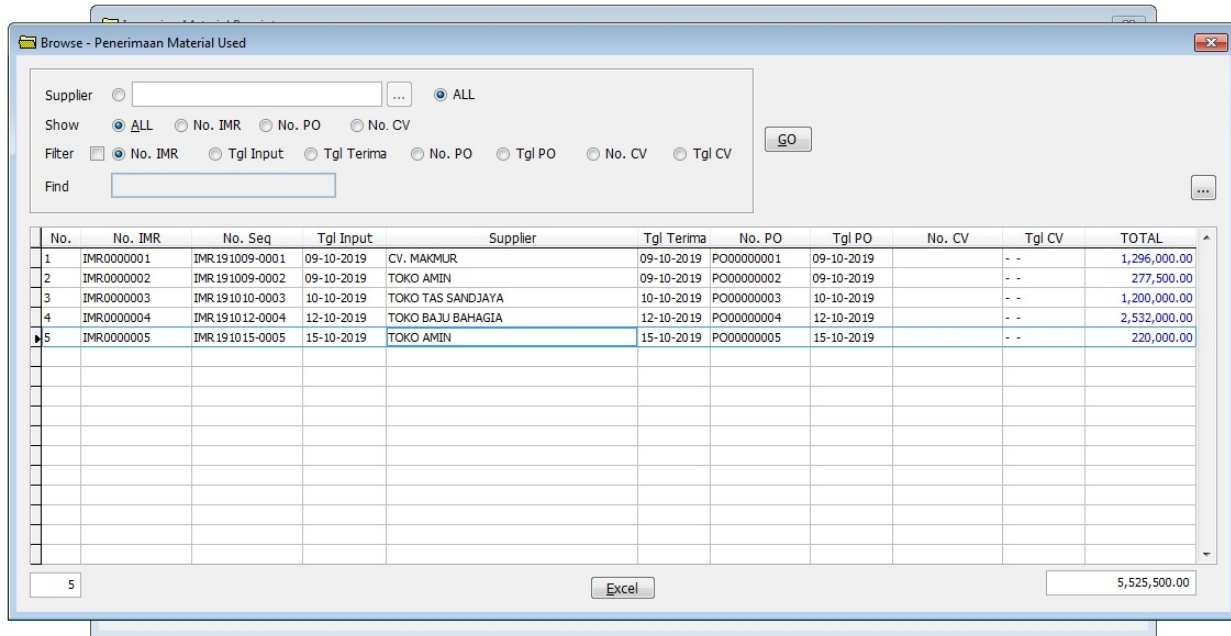

No.	No. IMR	No. Seq	Tgl Input	Supplier	Tgl Terima	No. PO	Tgl PO	No. CV	Tgl CV	TOTAL
1	IMR0000001	IMR191009-0001	09-10-2019	CV. MAKMUR	09-10-2019	PO00000001	09-10-2019	--	--	1,296,000.00
2	IMR0000002	IMR191009-0002	09-10-2019	TOKO AMIN	09-10-2019	PO00000002	09-10-2019	--	--	277,500.00
3	IMR0000003	IMR191010-0003	10-10-2019	TOKO TAS SANDJAYA	10-10-2019	PO00000003	10-10-2019	--	--	1,200,000.00
4	IMR0000004	IMR191012-0004	12-10-2019	TOKO BAJU BAHAGIA	12-10-2019	PO00000004	12-10-2019	--	--	2,532,000.00
5	IMR0000005	IMR191015-0005	15-10-2019	TOKO AMIN	15-10-2019	PO00000005	15-10-2019	--	--	220,000.00

Anda bisa menampilkan data penerimaan barang berdasarkan salah satu supplier atau tampilkan seluruh supplier

Anda bisa menampilkan semua data penerimaan barang yang belum di bayar atau sudah di bayar dengan ditandai adanya nomor CV. (ada di program aplikasi dengan pembayaran supplier).

Anda bisa memasukkan nomor IMR di kolom Find untuk mencari IMR yang diinginkan. Masukkan hanya angka belakangnya saja tanpa huruf IMR di depannya.

MODUL INCOMING MATERIAL RECEIPT - QUERY

Modul ini digunakan untuk menampilkan query data penerimaan barang. Informasi ditampilkan dalam bentuk tabel atau grid.

Supplier	Tgl Terima	Gudang	No.	Nama Barang	Satuan	QTY	Harga	Amount	Total
TOKO AMIN	09-10-2019	MAIN STORE	1	PENGGARIS	PCS	12.00	5,000.00	60,000.00	277,500.00
			2	PENGHAPUS	PCS	12.00	1,500.00	18,000.00	
			3	PENSIL	PCS	24.00	2,000.00	48,000.00	
			4	PULPEN	PCS	48.00	3,000.00	144,000.00	
			5	RAUTAN	PCS	5.00	1,500.00	7,500.00	
				SUB TOTAL					
TOKO AMIN	15-10-2019	MAIN STORE	1	CLUTTER	PCS	5.00	7,000.00	35,000.00	220,000.00
			2	PENGGARIS	PCS	10.00	5,000.00	50,000.00	
			3	PENGHAPUS	PCS	48.00	1,500.00	72,000.00	
			4	PENSIL KENKO 2B	PCS	24.00	2,000.00	48,000.00	
			5	RAUTAN	PCS	10.00	1,500.00	15,000.00	
				SUB TOTAL					

Anda bisa menampilkan query data penerimaan barang berdasarkan salah satu supplier atau tampilkan seluruh supplier

Anda bisa menampilkan berdasarkan periode tanggal dalam satu bulan dan tahun yang sama

Tekan tombol Preview untuk menampilkan pada layar monitor

Tekan tombol Print untuk mencetak pada printer

Tekan tombol Excel untuk mengcopy hasil query ke file excel

MODUL INCOMING MATERIAL RECEIPT - PRINT

Berikut form IMR yang bisa ditampilkan ke layar monitor atau di cetak ke printer.

TOKO MAKMUR BEKASI		<u>INCOMING MATERIAL RECEIPT</u>			Tgl : 15-10-2019	
No. IMR : IMR191015-0005					Hal : 1 dari 1	
No. PO : PO00000005					Kepada Yth.	
Tanggal : 15-10-2019					TOKO AMIN	
Gudang : MAIN STORE					Jl. Mawar No. 24 RT 10/RW 01	
					Jakarta Barat	
NO.	NAMA BARANG	KODE	QTY	UOM	PRICE	TOTAL
1	PENSIL KENKO 2B	A10001	24.00	PCS	2,000.00	48,000.00
2	PENGHAPUS	A10003	48.00	PCS	1,500.00	72,000.00
3	PENGGARIS	A10007	10.00	PCS	5,000.00	50,000.00
4	RAUTAN	A10004	10.00	PCS	1,500.00	15,000.00
5	CUTTER	A10005	5.00	PCS	7,000.00	35,000.00
Terbilang : # DUA RATUS DUA PULUH RIBU RUPIAH #					Total	220,000.00
<u>Catatan :</u>					Discount	0.00
Barang yang dikirim harus sesuai dengan pesanan & quantity yang tercantum di P.O.					Netto	220,000.00
Harga yang berlaku adalah sesuai dengan harga di P.O.					IMR0000005	
Jika ada perubahan maka harus konfirmasi terlebih dahulu						
Barang sudah harus kami terima selambat-lambatnya _____ hari setelah tgl dikeluarkan P.O.						
Approved by :		Checked by :		Received by :		
(_____)		(_____)		(_____)		

Form IMR biasanya dalam bentuk kertas 1/2 A4, 2 Apply continuous form. Berikut setting printer server properties untuk printer dot matriks seperti Epson LX300+II

MODUL DEPARTMENT REQUISITION

Modul ini termasuk ke dalam modul transaksi, yang memuat daftar permintaan barang. Gudang sumber atau asal adalah gudang MAIN STORE. Jadi transaksi DR selalu dari gudang MAIN STORE ke GUDANG LAIN. Contoh dibawah ini dari MAINSTORE ke TOKO1.

No.	Tanggal	Jam	Gudang	Kode	Nama Barang	Satuan	QTY	Harga	Amount
1	15-10-2019	15:43	MAIN STORE	A10001	PENSIL KENKO 2B	PCS	10.00	2,000.00	20,000.00
2	15-10-2019	15:44	MAIN STORE	A10003	PENGHAPUS	PCS	2.00	1,500.00	3,000.00
3	15-10-2019	15:44	MAIN STORE	A10003	PENGHAPUS	PCS	8.00	1,500.00	12,000.00
4	15-10-2019	15:45	MAIN STORE	A10004	RAUTAN	PCS	5.00	1,500.00	7,500.00
TOTAL									42,500.00

Modul ini terdiri dari field nomor DR, tanggal input, departemen tujuan, tanggal dikirim dan keterangan.

Tabel atau grid dibawahnya adalah detail item barang yang dikirim. Terdiri dari tanggal dan jam input DR, gudang asal yaitu MAIN STORE, kode barang, nama barang, satuan, quantity, harga cost, dan total harga cost.

Tekan tombol Add untuk menambah data DR

Tekan tombol Modify untuk merubah data DR

Tekan tombol Delete untuk menghapus data DR

Tekan tombol Browse untuk menampilkan daftar DR

Tekan tombol Query untuk menampilkan query DR

Tekan tombol Print untuk menampilkan mencetak DR

MODUL DEPARTMENT REQUISITION - ADD

Modul ini digunakan untuk menambahkan data DR. Sebelum mengisi permintaan barang, pastikan Anda telah menginput IMR. Sehingga stock tersedia di gudang MAIN STORE.

No.	Tanggal	Jam	Gudang	Kode	Nama Barang	Satuan	QTY	Harga	Amount
1	15-10-2019	15:43	MAIN STORE	A10001	PENSIL KENKO 2B	PCS	10.00	2,000.00	20,000.00
2	15-10-2019	15:44	MAIN STORE	A10003	PENGHAPUS	PCS	2.00	1,500.00	3,000.00
3	15-10-2019	15:44	MAIN STORE	A10003	PENGHAPUS	PCS	8.00	1,500.00	12,000.00
4	15-10-2019	15:45	MAIN STORE	A10004	RAUTAN	PCS	5.00	1,500.00	7,500.00
									TOTAL 42,500.00

Nomor DR otomatis bertambah satu saat tombol Add ditekan. Masukkan tanggal input, departemen tujuan, tanggal kirim dan keterangan seperti contoh di atas.

Tekan tombol Add untuk menambah item barang

Tekan tombol Modify untuk merubah item barang

Tekan tombol Delete untuk menghapus item barang

Tekan tombol Save untuk menyimpan

Tekan tombol Cancel untuk membatalkan

MODUL DEPARTMENT REQUISITION – ADD – ADD ITEM BARANG

Modul ini digunakan untuk menambahkan data item permintaan barang. Pastikan jumlah stock tersedia di gudang MAIN STORE.

No.	Tanggal	Jam	Bukti	Keterangan	Harga	Begin	Masuk	Keluar	Onhand	Saldo	QTY
1	09-10-2019	13:42	IMR0000002	ORDER ALAT TULIS	2,000.00		24.00		14.00	24.00	10.0000
2	09-10-2019	14:14	DR00000001	MAIN STORE TO TOKO 1	2,000.00			10.00		14.00	
3	09-10-2019	14:39	SO00000001	BONUS DARI SUPPLIER	2,000.00		100.00		100.00	114.00	0.0000
4	15-10-2019	15:17	IMR0000005	ORDER ALAT TULIS	2,000.00		24.00		24.00	138.00	0.0000
					0.00		148.00	10.00	138.00	138.00	10.00

Tekan tombol cari nama barang, masukkan item barang yang diinginkan

Tombol cari gudang dimatikan (disabled) karena permintaan barang hanya dari MAIN STORE

Isi jumlah quantity yang diinginkan

Harga pembelian barang otomatis mengikuti jumlah quantity barang yang masih ada saldo nya.

Pada bagian bawah ditampilkan tabel atau grid mutasi item barang tersebut, sehingga Anda bisa melihat jumlah onhand pada periode bulan yang aktif. Contoh di atas ditampilkan mutasi item barang PENSIL KENKO 2B pada bulan OKTOBER 2019.

Stock yang terpotong adalah stock teratas dahulu yang masih ada saldo nya. Pada Contoh di atas, yang akan terpotong duluan adalah stock dengan onhand 14 yaitu dari IMR No. IMR0000002

Tekan tombol Save untuk menyimpan

Tekan tombol Cancel untuk membatalkan

Pada contoh berikut: PENGHAPUS

Jumlah permintaan barang 10 PCS

Stock tersedia IMR0000002 dengan onhand sebanyak 2 PCS dan IMR0000005 dengan onhand sebanyak 48 PCS

Maka jumlah quantity pemotongan stock seperti terlihat pada gambar di bawah ini.

Add Detail - Department Requisition

Nama: PENGHAPUS

Gudang: MAIN STORE

Satuan: PCS

Harga: 1,500.00

Onhand: 50.00

QTY: 10.0000 EIFO

CR Acc No. []

Acc Name []

OCTOBER 2019

No.	Tanggal	Jam	Bukti	Keterangan	Harga	Begin	Masuk	Keluar	Onhand	Saldo	QTY
1	09-10-2019	13:42	IMR0000002	ORDER ALAT TULIS	1,500.00		12.00		2.00	12.00	2.0000
2	10-10-2019	11:38	DR00000004	MAIN STORE TO TOKO1	1,500.00			10.00		2.00	
3	15-10-2019	15:17	IMR00000005	ORDER ALAT TULIS	1,500.00		48.00		48.00	50.00	8.0000
						0.00	60.00	10.00	50.00	50.00	10.00

Save Cancel Edit QTY

IMR0000002 akan di potong 2 PCS sehingga onhand nantinya menjadi 0

IMR0000005 akan di potong 8 PCS sehingga onhand nantinya menjadi 40

Setelah DR di save. Mutasi PENGHAPUS menjadi seperti gambar di bawah ini

Department Requisition

MUTASI - OKTOBER 2019

MAIN STORE A10003 PENGHAPUS PCS

No.	Tanggal	Jam	Bukti	Keterangan	Harga	Begin	Masuk	Keluar	Onhand	Saldo	No. Histo
1	09-10-2019	13:42	IMR0000002	ORDER ALAT TULIS	1,500.00		12.00		0.00	12.00	H000000005
2	10-10-2019	11:38	DR00000004	MAIN STORE TO TOKO1	1,500.00			10.00		2.00	H000000005
3	15-10-2019	15:44	DR00000006	MAIN STORE TO TOKO1	1,500.00			2.00		0.00	H000000005
4	15-10-2019	15:17	IMR0000005	ORDER ALAT TULIS	1,500.00		48.00		-40.00	48.00	H000000030
5	15-10-2019	15:44	DR00000006	MAIN STORE TO TOKO1	1,500.00			8.00		40.00	H000000030
						Return	0.00	60.00	20.00	40.00	40.00

MODUL DEPARTMENT REQUISITION - BROWSE

Modul ini digunakan untuk menampilkan semua data permintaan barang yang ada. Informasi ditampilkan dalam bentuk tabel atau grid.

- Department: ... ALL
- Filter: No. DR Tgl Input Department Tgl Kirim
- Find: ...

The main data table is as follows:

No.	No. DR	Tgl Input	Department	Tgl Kirim	TOTAL
1	DR00000001	09-10-2019	TOKO1	09-10-2019	125,000.00
2	DR00000002	10-10-2019	TOKO1	10-10-2019	1,000,000.00
3	DR00000003	10-10-2019	TOKO1	10-10-2019	660,000.00
4	DR00000004	10-10-2019	TOKO1	10-10-2019	72,500.00
5	DR00000005	12-10-2019	TOKO1	12-10-2019	1,055,000.00
6	DR00000006	15-10-2019	TOKO1	15-10-2019	42,500.00

At the bottom of the window, there are buttons for 'Add', 'Modify', and 'Excel'. A status bar at the bottom right shows '2,955,000.00'. To the right of the window, there is a vertical list of amounts: 20,000.00, 30,000.00, 75,000.00, and 125,000.00.

Anda bisa menampilkan data DR berdasarkan salah satu departemen atau tampilkan seluruh departemen yang mengajukan permintaan barang

Anda bisa memasukkan nomor DR di kolom Find untuk mencari nomor DR yang diinginkan. Masukkan hanya angka belakangnya saja tanpa huruf DR di depannya.

MODUL DEPARTMENT REQUISITION - QUERY

Modul ini digunakan untuk menampilkan query data permintaan barang. Informasi ditampilkan dalam bentuk tabel atau grid.

Ke Dept	No. DR	Tgl Kirim	No.	Nama Barang	Satuan	QTY	Harga	Amount	Total
TOKO1	DR00000004	10-10-2019	1	PENGGARIS	PCS	10.00	5,000.00	50,000.00	
			2	PENGHAPUS	PCS	10.00	1,500.00	15,000.00	
			3	RAUTAN	PCS	5.00	1,500.00	7,500.00	
				SUB TOTAL					72,500.00
TOKO1	DR00000005	12-10-2019	1	KEMEJA PRIA	PCS	10.00	25,000.00	250,000.00	
			2	ROK WANITA	PCS	20.00	35,000.00	700,000.00	
			3	TOPI PRIA	PCS	5.00	10,000.00	50,000.00	
			4	TOPI WANITA	PCS	5.00	11,000.00	55,000.00	
				SUB TOTAL					1,055,000.00
TOKO1	DR00000006	15-10-2019	1	PENGHAPUS	PCS	2.00	1,500.00	3,000.00	
			2	PENGHAPUS	PCS	8.00	1,500.00	12,000.00	
			3	PENSIL KENKO 2B	PCS	10.00	2,000.00	20,000.00	
			4	RAUTAN	PCS	5.00	1,500.00	7,500.00	
				SUB TOTAL					42,500.00
									2,955,000.00

Anda bisa menampilkan query data permintaan barang berdasarkan salah satu departemen atau tampilkan seluruh departemen yang mengajukan permintaan barang

Anda bisa menampilkan berdasarkan periode tanggal dalam satu bulan dan tahun yang sama

Tekan tombol Preview untuk menampilkan pada layar monitor

Tekan tombol Print untuk mencetak pada printer

Tekan tombol Excel untuk mengcopy hasil query ke file excel

MODUL DEPARTMENT REQUISITION - PRINT

Berikut form order permintaan barang yang bisa ditampilkan ke layar monitor atau di cetak ke printer.

TOKO MAKMUR BEKASI		<u>DEPARTMENT REQUISITION</u>			Tgl : 15-10-2019	
No. DR : DR00000006					Hal : 1 dari 1	
Ke Dept : TOKO1						
Tanggal : 15-10-2019						
Keterangan : KIRIM KE TOKO						
NO.	NAMA BARANG	KODE	QTY	UOM	PRICE	TOTAL
1	PENSIL KENKO 2B	A10001	10.00	PCS	2,000.00	20,000.00
2	PENGHAPUS	A10003	10.00	PCS	1,500.00	15,000.00
3	RAUTAN	A10004	5.00	PCS	1,500.00	7,500.00
					Total	42,500.00
Approved by :		Checked by :		Received by :		
(_____)		(_____)		(_____)		

MODUL DEPARTMENT REQUISITION POSTING

Modul ini menampilkan semua DR pada periode bulan tertentu. Grid sebelah kiri menampilkan nomor DR, tanggal kirim dan Total DR. Pada grid sebelah kanan menampilkan detail barang dari DR yang disorot.

Tombol Post Selected dimatikan (disabled) karena untuk memposting ulang DR harus dari dalam modul DR saat edit DR.

Tekan tombol Un-Post Selected untuk meng-unpost DR dari dalam mutasi

Summary Grid (Left):

No.	No. DR	Ke Dept	Tgl Kirim	Total
1	DR00000001	TOKO1	09-10-2019	125,000.00
2	DR00000002	TOKO1	10-10-2019	1,000,000.00
3	DR00000003	TOKO1	10-10-2019	660,000.00
4	DR00000004	TOKO1	10-10-2019	72,500.00
5	DR00000005	TOKO1	12-10-2019	1,055,000.00
6	DR00000006	TOKO1	15-10-2019	42,500.00

Detail Grid (Right):

No.	Tanggal	Gudang	Kode	Nama Barang	Satuan	QTY	Harga	Amount
1	15-10-2019	MAIN STORE	A10001	PENSIL KENKO ZB	PCS	10.00	2,000.00	20,000.00
2	15-10-2019	MAIN STORE	A10003	PENGHAPUS	PCS	2.00	1,500.00	3,000.00
3	15-10-2019	MAIN STORE	A10003	PENGHAPUS	PCS	8.00	1,500.00	12,000.00
4	15-10-2019	MAIN STORE	A10004	RAUTAN	PCS	5.00	1,500.00	7,500.00

At the bottom of the window, there is a 'DR :' field and two buttons: 'Post Selected' (disabled) and 'Un-Post Selected'.

Pastikan DR yang akan di un-post, barang-barangnya tidak ada yang terpakai.

Tanda barang sudah terposting pada mutasi stock adalah kode barang dengan tulisan berwarna ungu.

Tanda barang yang sudah terposting pada mutasi stock dan telah terpakai oleh transaksi lain, kode barang berwarna background ungu.

MODUL SHORT OVER – ADD – ADD ITEM BARANG

Modul ini digunakan untuk menambahkan data item barang yang akan di adjust. Perhatikan mana Short mana Over.

Short = Jika stock fisik lebih kecil dari pada stock pada sistem

Over = Jika stock fisik lebih besar dari pada stock pada sistem

Add Detail - Short Over

Nama: PENSIL KENKO 2B
 Gudang: MAIN STORE
 Satuan: PCS
 Harga: 2,000.00
 Jenis: Short Over
 Onhand: 128.00
 QTY: 3.0000
 EIFO

Acc No.:
 Acc Name:

OCTOBER 2019

No.	Tanggal	Jam	Bukti	Keterangan	Harga	Begin	Masuk	Keluar	Onhand	Saldo	QTY
1	09-10-2019	13:42	IMR0000002	ORDER ALAT TULIS	2,000.00		24.00		4.00	24.00	3.0000
2	09-10-2019	14:14	DR00000001	MAIN STORE TO TOKO1	2,000.00			10.00		14.00	
3	15-10-2019	15:43	DR00000006	MAIN STORE TO TOKO1	2,000.00			10.00		4.00	
4	09-10-2019	14:39	SO00000001	BONUS DARI SUPPLIER	2,000.00		100.00		100.00	104.00	0.0000
5	15-10-2019	15:17	IMR0000005	ORDER ALAT TULIS	2,000.00		24.00		24.00	128.00	0.0000
						0.00	148.00	20.00	128.00	128.00	3.00

Save Cancel Edit QTY

Pada contoh di atas PENSIL KENKO 2B patah sebanyak 3 PCS

Karena jenis adjust adalah SHORT, maka pada tabel mutasi stock berkurang sebanyak 3 PCS

Short Over

MUTASI - OKTOBER 2019

MAIN STORE A10001 PENSIL KENKO 2B PCS

No.	Tanggal	Jam	Bukti	Keterangan	Harga	Begin	Masuk	Keluar	Onhand	Saldo	No. Histo
1	09-10-2019	13:42	IMR0000002	ORDER ALAT TULIS	2,000.00		24.00		1.00	24.00	H00000003
2	09-10-2019	14:14	DR00000001	MAIN STORE TO TOKO1	2,000.00			10.00		14.00	H00000003
3	15-10-2019	15:43	DR00000006	MAIN STORE TO TOKO1	2,000.00			10.00		4.00	H00000003
4	12-10-2019	15:56	SO00000002	PATAH	2,000.00			3.00		1.00	H00000003
5	09-10-2019	14:39	SO00000001	BONUS DARI SUPPLIER	2,000.00		100.00		100.00	101.00	H00000011
6	15-10-2019	15:17	IMR0000005	ORDER ALAT TULIS	2,000.00		24.00		24.00	125.00	H00000029
						0.00	148.00	23.00	125.00	125.00	

Return

MODUL SHORT OVER - QUERY

Modul ini digunakan untuk menampilkan query data barang-barang yang di adjust. Informasi ditampilkan dalam bentuk tabel atau grid.

Dept	No. SO	Jenis	Tgl Post	No.	Nama Barang	Satuan	QTY	Harga	Amount	Total
MAIN STORE	SO00000001	OVER	09-10-2019	1	PENSIL	PCS	100.00	2,000.00	200,000.00	
					SUB TOTAL					200,000.00
MAIN STORE	SO00000002	SHORT	12-10-2019	1	PENSIL KENKO 2B	PCS	-3.00	2,000.00	-6,000.00	
					SUB TOTAL					-6,000.00
										194,000.00

Anda bisa menampilkan query data SO berdasarkan salah satu departemen atau tampilkan seluruh departemen

Anda bisa menampilkan berdasarkan periode tanggal dalam satu bulan dan tahun yang sama

Tekan tombol Preview untuk menampilkan pada layar monitor

Tekan tombol Print untuk mencetak pada printer

Tekan tombol Excel untuk mengcopy hasil query ke file excel

MODUL SHORT OVER - BROWSE

Modul ini digunakan untuk menampilkan semua record data barang yang di adjust. Informasi ditampilkan dalam bentuk tabel atau grid.

No.	No. SO	Tgl Input	Jenis	Tgl Kirim	TOTAL
1	SO0000001	09-10-2019	OVER	09-10-2019	200,000.00
2	SO0000002	12-10-2019	SHORT	12-10-2019	6,000.00

The 'TOTAL' for the selected record (No. 2) is 206,000.00. The 'Browse - Short Over' table on the right shows the following data:

Harga	Amount
2,000.00	6,000.00

The 'TOTAL' for the selected record is 6,000.00.

Masukkan nomor SO di kolom Find untuk mencari SO yang diinginkan. Masukkan hanya angka belakangnya saja tanpa huruf SO di depannya.

Contoh gambar di bawah ini IKAT PINGGANG PRIA, jumlah stock 12 PCS masuk ke kolom BEGIN

STOCK TB - LOKASI ANDA

Periode: OKTOBER 2019 GO - +

Category: SERAGAM SEKOLAH Selected

Nama Barang: Selected

Gudang: Selected

INVEN HARGA

Post

Begin Checking Mutasi Checking Ending Minus

Category	Kode	Nama Barang	UOM	Gudang	Price	BEGIN		MASUK		KELUAR		ENDING	
						QTY	Amount	QTY	Amount	QTY	Amount	QTY	Amount
SERAGAM SEKOLAH A40001	TOPI PRIA	PCS	MAIN STORE	10,000.00			12.00	120,000.00	5.00	50,000.00	7.00	70,000.00	
SERAGAM SEKOLAH A40001	TOPI PRIA	PCS	TOKO 1	10,000.00			5.00	50,000.00	4.00	40,000.00	1.00	10,000.00	
SERAGAM SEKOLAH A40001	TOPI PRIA	PCS	TOKO 2	10,000.00			2.00	20,000.00	1.00	10,000.00	1.00	10,000.00	
SERAGAM SEKOLAH A40001	TOPI PRIA	PCS	TOKO 3	10,000.00			1.00	10,000.00			1.00	10,000.00	
SERAGAM SEKOLAH A40002	TOPI WANITA	PCS	MAIN STORE	11,000.00			12.00	132,000.00	5.00	55,000.00	7.00	77,000.00	
SERAGAM SEKOLAH A40002	TOPI WANITA	PCS	TOKO 1	11,000.00			5.00	55,000.00			5.00	55,000.00	
SERAGAM SEKOLAH A40003	KEMEJA PRIA	PCS	MAIN STORE	25,000.00			24.00	600,000.00	10.00	250,000.00	14.00	350,000.00	
SERAGAM SEKOLAH A40003	KEMEJA PRIA	PCS	TOKO 1	25,000.00			10.00	250,000.00	4.00	100,000.00	6.00	150,000.00	
SERAGAM SEKOLAH A40003	KEMEJA PRIA	PCS	TOKO 2	25,000.00			3.00	75,000.00	1.00	25,000.00	2.00	50,000.00	
SERAGAM SEKOLAH A40003	KEMEJA PRIA	PCS	TOKO 3	25,000.00			1.00	25,000.00			1.00	25,000.00	
SERAGAM SEKOLAH A40004	ROK WANITA	PCS	MAIN STORE	35,000.00			48.00	1,680,000.00	20.00	700,000.00	28.00	980,000.00	
SERAGAM SEKOLAH A40004	ROK WANITA	PCS	TOKO 1	35,000.00			20.00	700,000.00	9.00	315,000.00	11.00	385,000.00	
SERAGAM SEKOLAH A40004	ROK WANITA	PCS	TOKO 2	35,000.00			5.00	175,000.00			5.00	175,000.00	
SERAGAM SEKOLAH A40005	IKAT PINGGANG PRIA	PCS	MAIN STORE	5,000.00	12.00	60,000.00					12.00	60,000.00	

Create EOM Delete HULU DEP MUTASI CLOSING

12.00 60,000.00 148.00 3,892,000.00 59.00 1,545,000.00 101.00 2,407,000.00

Di bawah ini gambar mutasi dari IKAT PINGGANG PRIA. Pada kolom begin ada 12 PCS stock masuk dari input modul AWAL

STOCK TB - LOKASI ANDA

Periode: OKTOBER 2019

Category: SERAGAM SEKOLAH

Nama Barang: IKAT PINGGANG PRIA

Gudang: MAIN STORE A40005 PCS

MUTASI - OKTOBER 2019

No.	Tanggal	Jam	Bukti	Keterangan	Harga	Begin	Masuk	Keluar	Onhand	Saldo	No. Histo
1	25-10-2019	09:39	MSK0000049	SALDO AWAL DI GUDANG	5,000.00	12.00			12.00	12.00	H000000049
						12.00	0.00	0.00	12.00	12.00	

Update Return

Create EOM Delete HULU DEP MUTASI CLOSING

12.00 60,000.00 0.00 0.00 0.00 0.00 12.00 60,000.00

MODUL MUTASI

Modul ini digunakan untuk menampilkan mutasi atau histori stock barang dalam satu bulan periode. Kapan barang masuk, kapan barang keluar, kapan barang di adjust, semua tercatat detail di modul ini. Jaman dulu biasa disebut dengan kartu stock. Data transaksi mulai dari modul IMR, DR, DOS dan SO di catat di modul mutasi ini.

Modul mutasi terbagi atas 3 bagian:

- Inven Harga. Barang ditampilkan berdasarkan harga.
- Inven Dep. Barang ditampilkan berdasarkan gudang atau departemen
- Inven Hulu. Barang ditampilkan berdasarkan kode barang

Category	Kode	Nama Barang	UOM	Gudang	Price	BEGIN		MASUK		KELUAR		ENDING	
						QTY	Amount	QTY	Amount	QTY	Amount	QTY	Amount
ALAT TULIS	A10001	PENSIL	PCS	MAIN STORE	2,000.00			148.00	296,000.00	23.00	46,000.00	125.00	250,000.00
ALAT TULIS	A10001	PENSIL	PCS	TOKO 1	2,000.00			20.00	40,000.00	10.00	20,000.00	10.00	20,000.00
ALAT TULIS	A10002	PULPEN	PCS	MAIN STORE	3,000.00			48.00	144,000.00	10.00	30,000.00	38.00	114,000.00
ALAT TULIS	A10002	PULPEN	PCS	TOKO 1	3,000.00			10.00	30,000.00	3.00	9,000.00	7.00	21,000.00
ALAT TULIS	A10003	PENGGARIS	PCS	MAIN STORE	1,500.00			60.00	90,000.00	20.00	30,000.00	40.00	60,000.00
ALAT TULIS	A10003	PENGGARIS	PCS	TOKO 1	1,500.00			20.00	30,000.00	4.00	6,000.00	16.00	24,000.00
ALAT TULIS	A10004	RAUTAN	PCS	MAIN STORE	1,500.00			15.00	22,500.00	10.00	15,000.00	5.00	7,500.00
ALAT TULIS	A10004	RAUTAN	PCS	TOKO 1	1,500.00			10.00	15,000.00	1.00	1,500.00	9.00	13,500.00
ALAT TULIS	A10005	CLITTER	PCS	MAIN STORE	7,000.00			5.00	35,000.00			5.00	35,000.00
ALAT TULIS	A10007	PENGGARIS	PCS	MAIN STORE	5,000.00			22.00	110,000.00	10.00	50,000.00	12.00	60,000.00
ALAT TULIS	A10007	PENGGARIS	PCS	TOKO 1	5,000.00			10.00	50,000.00	5.00	25,000.00	5.00	25,000.00
BUKU SEKOLAH	A20001	BUKU TULIS 50 LEMBAR	PCS	MAIN STORE	12,000.00			48.00	576,000.00	30.00	360,000.00	18.00	216,000.00
BUKU SEKOLAH	A20001	BUKU TULIS 50 LEMBAR	PCS	TOKO 1	12,000.00			30.00	360,000.00	5.00	60,000.00	25.00	300,000.00
BUKU SEKOLAH	A20002	BUKU TULIS 100 LEMBAR	PCS	MAIN STORE	15,000.00			48.00	720,000.00	25.00	375,000.00	23.00	345,000.00
BUKU SEKOLAH	A20002	BUKU TULIS 100 LEMBAR	PCS	TOKO 1	15,000.00			25.00	375,000.00	6.00	90,000.00	19.00	285,000.00
SERAGAM SEKOLAH	A40001	TOPI PRIA	PCS	MAIN STORE	10,000.00			12.00	120,000.00	5.00	50,000.00	7.00	70,000.00
SERAGAM SEKOLAH	A40001	TOPI PRIA	PCS	TOKO 1	10,000.00			5.00	50,000.00	2.00	20,000.00	3.00	30,000.00
SERAGAM SEKOLAH	A40002	TOPI WANITA	PCS	MAIN STORE	11,000.00			12.00	132,000.00	5.00	55,000.00	7.00	77,000.00
SERAGAM SEKOLAH	A40002	TOPI WANITA	PCS	TOKO 1	11,000.00			5.00	55,000.00			5.00	55,000.00
						0.00	0.00	699.00	8,680,500.00	230.00	3,467,500.00	469.00	5,213,000.00

Tabel atau grid bisa ditampilkan berdasarkan filter kategori, filter nama barang dan filter gudang. Kolom-kolom pada tabel adalah kategori barang, kode barang, nama barang, satuan barang, gudang barang tersebut berada, harga cost, quantity stock awal (Begin), jumlah nilai stock awal, quantity stock masuk, jumlah nilai stock masuk, quantity stock keluar, jumlah nilai stock keluar, quantity stock akhir (ENDING) dan jumlah nilai stock akhir.

Tombol **Create** hanya digunakan pada program aplikasi inventori dan akunting

Tombol **EOM** digunakan untuk stock opname saat akhir bulan, gunanya untuk memindahkan stock akhir menjadi stock awal di bulan berikutnya

Tombol **Delete** digunakan untuk menghapus periode yang dipilih

Tombol **Closing** digunakan untuk menginput stock fisik setelah stock opname dilakukan pada akhir bulan.

Gambar dibawah ini menampilkan filter kategori ALAT TULIS

STOCK TB - JAKARTA

Periode: OKTOBER 2019 GO - +

Category: ALAT TULIS Selected

Nama Barang: Selected

Gudang: Selected

INVEN HARGA

Post

Begin Checking Mutasi Checking Ending Minus

Category	Kode	Nama Barang	UOM	Gudang	Price	BEGIN		MASUK		KELUAR		ENDING	
						QTY	Amount	QTY	Amount	QTY	Amount	QTY	Amount
ALAT TULIS	A10001	PENSIL	PCS	MAIN STORE	2,000.00			148.00	296,000.00	23.00	46,000.00	125.00	250,000.00
ALAT TULIS	A10001	PENSIL	PCS	TOKO1	2,000.00			20.00	40,000.00	10.00	20,000.00	10.00	20,000.00
ALAT TULIS	A10002	PULPEN	PCS	MAIN STORE	3,000.00			48.00	144,000.00	10.00	30,000.00	38.00	114,000.00
ALAT TULIS	A10002	PULPEN	PCS	TOKO1	3,000.00			10.00	30,000.00	3.00	9,000.00	7.00	21,000.00
ALAT TULIS	A10003	PENGGARIS	PCS	MAIN STORE	1,500.00			60.00	90,000.00	20.00	30,000.00	40.00	60,000.00
ALAT TULIS	A10003	PENGGARIS	PCS	TOKO1	1,500.00			20.00	30,000.00	4.00	6,000.00	16.00	24,000.00
ALAT TULIS	A10004	RAUTAN	PCS	MAIN STORE	1,500.00			15.00	22,500.00	10.00	15,000.00	5.00	7,500.00
ALAT TULIS	A10004	RAUTAN	PCS	TOKO1	1,500.00			10.00	15,000.00	1.00	1,500.00	9.00	13,500.00
ALAT TULIS	A10005	CUTTER	PCS	MAIN STORE	7,000.00			5.00	35,000.00			5.00	35,000.00
ALAT TULIS	A10007	PENGGARIS	PCS	MAIN STORE	5,000.00			22.00	110,000.00	10.00	50,000.00	12.00	60,000.00
ALAT TULIS	A10007	PENGGARIS	PCS	TOKO1	5,000.00			10.00	50,000.00	5.00	25,000.00	5.00	25,000.00
						0.00	0.00	368.00	862,500.00	96.00	232,500.00	272.00	630,000.00

Create EOM Delete HULU DEP MUTASI CLOSING

Tekan tombol cari kategori untuk mencari kategori atau pilih salah satu kategori pada tabel kemudian centang selected pada baris kategori

Sedangkan gambar dibawah ini menampilkan filter nama barang PENSIL

STOCK TB - JAKARTA

Periode: OKTOBER 2019 GO - +

Category: Selected

Nama Barang: PENSIL Selected

Gudang: Selected

INVEN HARGA

Post

Begin Checking Mutasi Checking Ending Minus

Category	Kode	Nama Barang	UOM	Gudang	Price	BEGIN		MASUK		KELUAR		ENDING	
						QTY	Amount	QTY	Amount	QTY	Amount	QTY	Amount
ALAT TULIS	A10001	PENSIL	PCS	MAIN STORE	2,000.00			148.00	296,000.00	23.00	46,000.00	125.00	250,000.00
ALAT TULIS	A10001	PENSIL	PCS	TOKO1	2,000.00			20.00	40,000.00	10.00	20,000.00	10.00	20,000.00
						0.00	0.00	168.00	336,000.00	33.00	66,000.00	135.00	270,000.00

Create EOM Delete HULU DEP MUTASI CLOSING

Tekan tombol cari nama barang untuk mencari nama barang atau pilih salah satu nama barang pada tabel kemudian centang selected pada baris nama barang

Gambar dibawah ini menampilkan filter gudang MAIN STORE.

Category	Kode	Nama Barang	UOM	Gudang	Price	BEGIN		MASUK		KELUAR		ENDING	
						QTY	Amount	QTY	Amount	QTY	Amount	QTY	Amount
ALAT TULIS	A10001	PENSIL	PCS	MAIN STORE	2,000.00			148.00	296,000.00	23.00	46,000.00	125.00	250,000.00
ALAT TULIS	A10002	PULPEN	PCS	MAIN STORE	3,000.00			48.00	144,000.00	10.00	30,000.00	38.00	114,000.00
ALAT TULIS	A10003	PENGHAPUS	PCS	MAIN STORE	1,500.00			60.00	90,000.00	20.00	30,000.00	40.00	60,000.00
ALAT TULIS	A10004	RAUTAN	PCS	MAIN STORE	1,500.00			15.00	22,500.00	10.00	15,000.00	5.00	7,500.00
ALAT TULIS	A10005	CUTTER	PCS	MAIN STORE	7,000.00			5.00	35,000.00			5.00	35,000.00
ALAT TULIS	A10007	PENGGARIS	PCS	MAIN STORE	5,000.00			22.00	110,000.00	10.00	50,000.00	12.00	60,000.00
BUKU SEKOLAH	A20001	BUKU TULIS 50 LEMBAR	PCS	MAIN STORE	12,000.00			48.00	576,000.00	30.00	360,000.00	18.00	216,000.00
BUKU SEKOLAH	A20002	BUKU TULIS 100 LEMBAR	PCS	MAIN STORE	15,000.00			48.00	720,000.00	25.00	375,000.00	23.00	345,000.00
SERAGAM SEKOLAH	A40001	TOPI PRIA	PCS	MAIN STORE	10,000.00			12.00	120,000.00	5.00	50,000.00	7.00	70,000.00
SERAGAM SEKOLAH	A40002	TOPI WANITA	PCS	MAIN STORE	11,000.00			12.00	132,000.00	5.00	55,000.00	7.00	77,000.00
SERAGAM SEKOLAH	A40003	KEMEJA PRIA	PCS	MAIN STORE	25,000.00			24.00	600,000.00	10.00	250,000.00	14.00	350,000.00
SERAGAM SEKOLAH	A40004	ROK WANITA	PCS	MAIN STORE	35,000.00			48.00	1,680,000.00	20.00	700,000.00	28.00	980,000.00
TAS SEKOLAH	A30001	TAS RANSEL PRIA	PCS	MAIN STORE	50,000.00			12.00	600,000.00	10.00	500,000.00	2.00	100,000.00
TAS SEKOLAH	A30002	TAS RANSEL WANITA	PCS	MAIN STORE	50,000.00			12.00	600,000.00	10.00	500,000.00	2.00	100,000.00
						0.00	0.00	514.00	5,725,500.00	188.00	2,961,000.00	326.00	2,764,500.00

Tekan tombol cari gudang untuk mencari gudang atau pilih salah satu gudang pada tabel kemudian centang selected pada baris gudang

Untuk menampilkan mutasi detail dari gudang yang di pilih. Double klik nama gudang pada kolom gudang.

No.	Tanggal	Jam	Bukti	Keterangan	Harga	Begin	Masuk	Keluar	Onhand	Saldo	No. Histo
1	09-10-2019	13:42	IMR00000002	ORDER ALAT TULIS	2,000.00		24.00		1.00	24.00	H000000003
2	09-10-2019	14:14	DR000000001	MAIN STORE TO TOKO1	2,000.00			10.00		14.00	H000000003
3	15-10-2019	15:43	DR000000006	MAIN STORE TO TOKO1	2,000.00			10.00		4.00	H000000003
4	12-10-2019	15:56	SO000000002	PATAH	2,000.00			3.00		1.00	H000000003
5	09-10-2019	14:39	SO000000001	BONUS DARI SUPPLIER	2,000.00		100.00		100.00	101.00	H000000011
6	15-10-2019	15:17	IMR000000005	ORDER ALAT TULIS	2,000.00		24.00		24.00	125.00	H000000029
7	16-10-2019	13:53	IMR000000006	ORDER PENSIL	2,100.00		24.00		24.00	149.00	H000000038
						0.00	172.00	23.00	149.00	149.00	

Gambar diatas menampilkan barang PENSIL KENKO 2B pada gudang MAIN STORE periode mutasi OKTOBER 2019. Terdapat 3 jenis transaksi yaitu transaksi masuk (IMR), transaksi keluar (DR) dan transaksi adjust masuk (SO OVER).

Modul INVEN DEP menampilkan barang-barang berdasarkan gudang atau departemen. Pada modul ini harga yang berbeda pada satu barang yang sama, di jumlah stocknya. Akan tetapi nilai amount yang muncul tetap angka perkalian dari quantity dengan harga costnya masing-masing.

Stock TB

Periode: OKTOBER 2019

Category: Selected

Nama Barang: Selected

Gudang: Selected

Ending Minus

INVEN DEP

Category	Kode	Nama Barang	UOM	Gudang	BEGIN		MASUK		KELUAR		ENDING	
					QTY	Amount	QTY	Amount	QTY	Amount	QTY	Amount
ALAT TULIS	A10001	PENSIL KENKO 2B	PCS	MAIN STORE			172.00	346,400.00	23.00	46,000.00	149.00	300,400.00
ALAT TULIS	A10001	PENSIL KENKO 2B	PCS	TOKO1			20.00	40,000.00	10.00	20,000.00	10.00	20,000.00
ALAT TULIS	A10002	PULPEN	PCS	MAIN STORE			72.00	218,400.00	10.00	30,000.00	62.00	188,400.00
ALAT TULIS	A10002	PULPEN	PCS	TOKO1			10.00	30,000.00	3.00	9,000.00	7.00	21,000.00
ALAT TULIS	A10003	PENGHAPUS	PCS	MAIN STORE			84.00	127,200.00	20.00	30,000.00	64.00	97,200.00
ALAT TULIS	A10003	PENGHAPUS	PCS	TOKO1			20.00	30,000.00	4.00	6,000.00	16.00	24,000.00
ALAT TULIS	A10004	RAUTAN	PCS	MAIN STORE			15.00	22,500.00	10.00	15,000.00	5.00	7,500.00
ALAT TULIS	A10004	RAUTAN	PCS	TOKO1			10.00	15,000.00	1.00	1,500.00	9.00	13,500.00
ALAT TULIS	A10005	CUTTER	PCS	MAIN STORE			5.00	35,000.00			5.00	35,000.00
ALAT TULIS	A10007	PENGGARIS	PCS	MAIN STORE			22.00	110,000.00	10.00	50,000.00	12.00	60,000.00
ALAT TULIS	A10007	PENGGARIS	PCS	TOKO1			10.00	50,000.00	5.00	25,000.00	5.00	25,000.00
BUKU SEKOLAH	A20001	BUKU TULIS 50 LEMBAR	PCS	MAIN STORE			48.00	576,000.00	30.00	360,000.00	18.00	216,000.00
BUKU SEKOLAH	A20001	BUKU TULIS 50 LEMBAR	PCS	TOKO1			30.00	360,000.00	5.00	60,000.00	25.00	300,000.00
BUKU SEKOLAH	A20002	BUKU TULIS 100 LEMBAR	PCS	MAIN STORE			48.00	720,000.00	25.00	375,000.00	23.00	345,000.00
BUKU SEKOLAH	A20002	BUKU TULIS 100 LEMBAR	PCS	TOKO1			25.00	375,000.00	6.00	90,000.00	19.00	285,000.00
SERAGAM SEKOLAH	A40001	TOPI PRIA	PCS	MAIN STORE			12.00	120,000.00	5.00	50,000.00	7.00	70,000.00
SERAGAM SEKOLAH	A40001	TOPI PRIA	PCS	TOKO1			5.00	50,000.00	2.00	20,000.00	3.00	30,000.00
SERAGAM SEKOLAH	A40002	TOPI WANITA	PCS	MAIN STORE			12.00	132,000.00	5.00	55,000.00	7.00	77,000.00
SERAGAM SEKOLAH	A40002	TOPI WANITA	PCS	TOKO1			5.00	55,000.00			5.00	55,000.00
					0.00	0.00	771.00	8,842,500.00	230.00	3,467,500.00	541.00	5,375,000.00

MUTASI Return Excel

Modul INVEN HULU menampilkan barang-barang berdasarkan kode barang. Pada modul ini jumlah stock yang ditampilkan adalah dari penjumlahan seluruh gudang atau departemen yang ada. Akan tetapi nilai amount yang muncul tetap angka perkalian dari quantity dengan harga costnya masing-masing.

Stock TB

Periode: OKTOBER 2019

Category: Selected

Nama Barang: Selected

Ending Minus

INVEN HULU

Category	Kode	Nama Barang	UOM	BEGIN		MASUK		KELUAR		ENDING		
				QTY	Amount	QTY	Amount	QTY	Amount	QTY	Amount	
ALAT TULIS	A10001	PENSIL KENKO 2B	PCS			192.00	386,400.00	33.00	66,000.00	159.00	320,400.00	
ALAT TULIS	A10002	PULPEN	PCS			82.00	248,400.00	13.00	39,000.00	69.00	209,400.00	
ALAT TULIS	A10003	PENGHAPUS	PCS			104.00	157,200.00	24.00	36,000.00	80.00	121,200.00	
ALAT TULIS	A10004	RAUTAN	PCS			25.00	37,500.00	11.00	16,500.00	14.00	21,000.00	
ALAT TULIS	A10005	CUTTER	PCS			5.00	35,000.00			5.00	35,000.00	
ALAT TULIS	A10007	PENGGARIS	PCS			32.00	160,000.00	15.00	75,000.00	17.00	85,000.00	
BUKU SEKOLAH	A20001	BUKU TULIS 50 LEMBAR	PCS			78.00	936,000.00	35.00	420,000.00	43.00	516,000.00	
BUKU SEKOLAH	A20002	BUKU TULIS 100 LEMBAR	PCS			73.00	1,095,000.00	31.00	465,000.00	42.00	630,000.00	
SERAGAM SEKOLAH	A40001	TOPI PRIA	PCS			17.00	170,000.00	7.00	70,000.00	10.00	100,000.00	
SERAGAM SEKOLAH	A40002	TOPI WANITA	PCS			17.00	187,000.00	5.00	55,000.00	12.00	132,000.00	
SERAGAM SEKOLAH	A40003	KEMEJA PRIA	PCS			34.00	850,000.00	11.00	275,000.00	23.00	575,000.00	
SERAGAM SEKOLAH	A40004	ROK WANITA	PCS			68.00	2,380,000.00	20.00	700,000.00	48.00	1,680,000.00	
TAS SEKOLAH	A30001	TAS RANSEL PRIA	PCS			22.00	1,100,000.00	12.00	600,000.00	10.00	500,000.00	
TAS SEKOLAH	A30002	TAS RANSEL WANITA	PCS			22.00	1,100,000.00	13.00	650,000.00	9.00	450,000.00	
					0.00	0.00	771.00	8,842,500.00	230.00	3,467,500.00	541.00	5,375,000.00

Return

STOCK OPNAME

Setiap akhir bulan semua gudang atau departemen biasanya seluruh barang-barang yang ada di hitung stock fisik yang sebenarnya. Pada awal bulan berikutnya stock fisik dan stock awal (begin) pada sistem harus sama. Modul INVEN CLOSING digunakan untuk menginput stock fisik, sehingga nantinya jika ada selisih stock, proses adjustment dilakukan secara global, otomatis masuk ke dalam modul Short Over.

Stock TB

Periode: OKTOBER 2019

Category: Selected

Nama Barang: Selected

Gudang: MAIN STORE Selected

INVEN CLOSING

Ending Minus

Category	Kode	Nama Barang	UOM	Gudang	Harga	ENDING		CLOSING		SHORT OVER		CONSUMED	
						QTY	Amount	QTY	Amount	QTY	Amount	QTY	Amount
ALAT TULIS	A10001	PENSIL KENKO 2B	PCS	MAIN STORE	2,000.00	125.00	250,000.00	125.00	250,000.00				
ALAT TULIS	A10001	PENSIL KENKO 2B	PCS	MAIN STORE	2,100.00	24.00	50,400.00	24.00	50,400.00				
ALAT TULIS	A10002	PULPEN	PCS	MAIN STORE	3,000.00	38.00	114,000.00	38.00	114,000.00				
ALAT TULIS	A10002	PULPEN	PCS	MAIN STORE	3,100.00	24.00	74,400.00	24.00	74,400.00				
ALAT TULIS	A10003	PENGHAPUS	PCS	MAIN STORE	1,500.00	40.00	60,000.00	38.00	57,000.00	-2.00	-3,000.00		
ALAT TULIS	A10003	PENGHAPUS	PCS	MAIN STORE	1,550.00	24.00	37,200.00	24.00	37,200.00				
ALAT TULIS	A10004	RAUTAN	PCS	MAIN STORE	1,500.00	5.00	7,500.00	5.00	7,500.00				
ALAT TULIS	A10005	CUTTER	PCS	MAIN STORE	7,000.00	5.00	35,000.00	5.00	35,000.00				
ALAT TULIS	A10007	PENGGARIS	PCS	MAIN STORE	5,000.00	12.00	60,000.00	12.00	60,000.00				
BUKU SEKOLAH	A20001	BUKU TULIS 50 LEMBAR	PCS	MAIN STORE	12,000.00	18.00	216,000.00	18.00	216,000.00				
BUKU SEKOLAH	A20002	BUKU TULIS 100 LEMBAR	PCS	MAIN STORE	15,000.00	23.00	345,000.00	23.00	345,000.00				
SERAGAM SEKOLAH	A40001	TOPI PRIA	PCS	MAIN STORE	10,000.00	7.00	70,000.00	10.00	100,000.00	3.00	30,000.00		
SERAGAM SEKOLAH	A40002	TOPI WANITA	PCS	MAIN STORE	11,000.00	7.00	77,000.00	7.00	77,000.00				
SERAGAM SEKOLAH	A40003	KEMEJA PRIA	PCS	MAIN STORE	25,000.00	14.00	350,000.00	14.00	350,000.00				
SERAGAM SEKOLAH	A40004	ROK WANITA	PCS	MAIN STORE	35,000.00	28.00	980,000.00	28.00	980,000.00				
TAS SEKOLAH	A30001	TAS RANSEL PRIA	PCS	MAIN STORE	50,000.00	2.00	100,000.00	1.00	50,000.00	-1.00	-50,000.00		
TAS SEKOLAH	A30002	TAS RANSEL WANITA	PCS	MAIN STORE	50,000.00	2.00	100,000.00	2.00	100,000.00				
						398.00	2,926,500.00	398.00	2,903,500.00	0.00	-23,000.00	0.00	0.00

Save Cancel Copy Copy All Clear Clear All Analyze

Isi quantity stock fisik pada kolom Closing. Quantity selisih akan muncul pada kolom Short Over. Jika stock fisik lebih kecil dari stock akhir pada sistem, nilai quantity pada kolom short over tampil minus berwarna biru. Jika stock fisik lebih besar dari stock akhir pada sistem, nilai quantity pada kolom short over tampil positif berwarna merah.

Tekan tombol Save untuk menyimpan

Tekan tombol Cancel untuk membatalkan

Fungsi tombol copy, copy all, clear, clear all dan analyze digunakan untuk mempermudah proses penginputan stock fisik.

Gambar dibawah ini contoh proses input stock fisik selesai di simpan.

Stock TB

Periode: OKTOBER 2019

Category: Selected

Nama Barang: Selected

Gudang: MAIN STORE Selected Ending Minus

INVEN CLOSING

Category	Kode	Nama Barang	UOM	Gudang	Harga	ENDING		CLOSING		SORT OVER		CONSUMED	
						QTY	Amount	QTY	Amount	QTY	Amount	QTY	Amount
ALAT TULIS	A10001	PENSIL KENKO 2B	PCS	MAIN STORE	2,000.00	125.00	250,000.00	125.00	250,000.00				
ALAT TULIS	A10001	PENSIL KENKO 2B	PCS	MAIN STORE	2,100.00	24.00	50,400.00	24.00	50,400.00				
ALAT TULIS	A10002	PULPEN	PCS	MAIN STORE	3,000.00	38.00	114,000.00	38.00	114,000.00				
ALAT TULIS	A10002	PULPEN	PCS	MAIN STORE	3,100.00	24.00	74,400.00	24.00	74,400.00				
ALAT TULIS	A10003	PENGHAPUS	PCS	MAIN STORE	1,500.00	40.00	60,000.00	38.00	57,000.00	-2.00	-3,000.00		
ALAT TULIS	A10003	PENGHAPUS	PCS	MAIN STORE	1,550.00	24.00	37,200.00	24.00	37,200.00				
ALAT TULIS	A10004	RAUTAN	PCS	MAIN STORE	1,500.00	5.00	7,500.00	5.00	7,500.00				
ALAT TULIS	A10005	CUTTER	PCS	MAIN STORE	7,000.00	5.00	35,000.00	5.00	35,000.00				
ALAT TULIS	A10007	PENGGARIS	PCS	MAIN STORE	5,000.00	12.00	60,000.00	12.00	60,000.00				
BUKU SEKOLAH	A20001	BUKU TULIS 50 LEMBAR	PCS	MAIN STORE	12,000.00	18.00	216,000.00	18.00	216,000.00				
BUKU SEKOLAH	A20002	BUKU TULIS 100 LEMBAR	PCS	MAIN STORE	15,000.00	23.00	345,000.00	23.00	345,000.00				
SERAGAM SEKOLAI A	40001	TOPI PRIA	PCS	MAIN STORE	10,000.00	7.00	70,000.00	10.00	100,000.00	3.00	30,000.00		
SERAGAM SEKOLAI A	40002	TOPI WANITA	PCS	MAIN STORE	11,000.00	7.00	77,000.00	7.00	77,000.00				
SERAGAM SEKOLAI A	40003	KEMEJA PRIA	PCS	MAIN STORE	25,000.00	14.00	350,000.00	14.00	350,000.00				
SERAGAM SEKOLAI A	40004	ROK WANITA	PCS	MAIN STORE	35,000.00	28.00	980,000.00	28.00	980,000.00				
TAS SEKOLAH	A30001	TAS RANSEL PRIA	PCS	MAIN STORE	50,000.00	2.00	100,000.00	1.00	50,000.00	-1.00	-50,000.00		
TAS SEKOLAH	A30002	TAS RANSEL WANITA	PCS	MAIN STORE	50,000.00	2.00	100,000.00	2.00	100,000.00				
						398.00	2,926,500.00	398.00	2,903,500.00	0.00	-23,000.00	0.00	0.00

Edit Return SO CONS

Pastikan quantity seluruh stock fisik telah di input semua. Setelah proses SO Otomatis dilakukan jika ada kesalahan input stock fisik, adjustment harus dilakukan mandiri di modul SO.

Stock TB

Periode: OKTOBER 2019

Category: Selected

Nama Barang: Selected

Gudang: MAIN STORE Selected Ending Minus

INVEN CLOSING

Category	Kode	Nama Barang	UOM	Gudang	Harga	ENDING		CLOSING		SORT OVER		CONSUMED	
						QTY	Amount	QTY	Amount	QTY	Amount	QTY	Amount
ALAT TULIS	A10001	PENSIL KENKO 2B	PCS	MAIN STORE	2,000.00	125.00	250,000.00	125.00	250,000.00				
ALAT TULIS	A10001	PENSIL KENKO 2B	PCS	MAIN STORE					24.00	50,400.00			
ALAT TULIS	A10002	PULPEN	PCS	MAIN STORE					38.00	114,000.00			
ALAT TULIS	A10002	PULPEN	PCS	MAIN STORE					24.00	74,400.00			
ALAT TULIS	A10003	PENGHAPUS	PCS	MAIN STORE					38.00	57,000.00	-2.00	-3,000.00	
ALAT TULIS	A10003	PENGHAPUS	PCS	MAIN STORE					24.00	37,200.00			
ALAT TULIS	A10004	RAUTAN	PCS	MAIN STORE					5.00	7,500.00			
ALAT TULIS	A10005	CUTTER	PCS	MAIN STORE					5.00	35,000.00			
ALAT TULIS	A10007	PENGGARIS	PCS	MAIN STORE					12.00	60,000.00			
BUKU SEKOLAH	A20001	BUKU TULIS 50 LEMBAR	PCS	MAIN STORE					18.00	216,000.00			
BUKU SEKOLAH	A20002	BUKU TULIS 100 LEMBAR	PCS	MAIN STORE					23.00	345,000.00			
SERAGAM SEKOLAI A	40001	TOPI PRIA	PCS	MAIN STORE	10,000.00	7.00	70,000.00	10.00	100,000.00	3.00	30,000.00		
SERAGAM SEKOLAI A	40002	TOPI WANITA	PCS	MAIN STORE	11,000.00	7.00	77,000.00	7.00	77,000.00				
SERAGAM SEKOLAI A	40003	KEMEJA PRIA	PCS	MAIN STORE	25,000.00	14.00	350,000.00	14.00	350,000.00				
SERAGAM SEKOLAI A	40004	ROK WANITA	PCS	MAIN STORE	35,000.00	28.00	980,000.00	28.00	980,000.00				
TAS SEKOLAH	A30001	TAS RANSEL PRIA	PCS	MAIN STORE	50,000.00	2.00	100,000.00	1.00	50,000.00	-1.00	-50,000.00		
TAS SEKOLAH	A30002	TAS RANSEL WANITA	PCS	MAIN STORE	50,000.00	2.00	100,000.00	2.00	100,000.00				
						398.00	2,926,500.00	398.00	2,903,500.00	0.00	-23,000.00	0.00	0.00

Edit Return SO CONS

SO All

Adjust Short/Over semua items?

Yes No

Tekan tombol SO untuk memulai adjust short over otomatis

END OF MONTH

Untuk memindahkan stock akhir menjadi stock awal pada bulan berikutnya harus dilakukan proses EOM (End of Month). Pastikan stock opname telah dilakukan. Pastikan quantity dan nilai stock akhir telah disetujui dan diketahui bersama.

STOCK TB - JAKARTA

Periode: OKTOBER 2019

Category: [] Selected

Nama Barang: [] Selected

Gudang: [] Selected

INVEN HARGA

Begin Checking Mutasi Checking Ending Minus

Category	Kode	Nama Barang	UOM	Gudang	Price	QTY	Amount	BEGIN		MASUK		KELUAR		ENDING	
								QTY	Amount	QTY	Amount	QTY	Amount	QTY	Amount
ALAT TULIS	A10001	PENSIL KENKO 2B	PCS	MAIN				148.00	296,000.00			23.00	46,000.00	125.00	250,000.00
ALAT TULIS	A10001	PENSIL KENKO 2B	PCS	MAIB				24.00	50,400.00					24.00	50,400.00
ALAT TULIS	A10001	PENSIL KENKO 2B	PCS	TOKO				20.00	40,000.00	10.00	20,000.00			10.00	20,000.00
ALAT TULIS	A10002	PULPEN	PCS	MAIB				48.00	144,000.00	10.00	30,000.00			38.00	114,000.00
ALAT TULIS	A10002	PULPEN	PCS	MAIB				24.00	74,400.00					24.00	74,400.00
ALAT TULIS	A10002	PULPEN	PCS	TOKO				10.00	30,000.00	3.00	9,000.00			7.00	21,000.00
ALAT TULIS	A10003	PENGHAPUS	PCS	MAIB				60.00	90,000.00	22.00	33,000.00			38.00	57,000.00
ALAT TULIS	A10003	PENGHAPUS	PCS	MAIB				24.00	37,200.00					24.00	37,200.00
ALAT TULIS	A10003	PENGHAPUS	PCS	TOKO				20.00	30,000.00	4.00	6,000.00			16.00	24,000.00
ALAT TULIS	A10004	RAUTAN	PCS	MAIB				15.00	22,500.00	10.00	15,000.00			5.00	7,500.00
ALAT TULIS	A10004	RAUTAN	PCS	TOKO				10.00	15,000.00	1.00	1,500.00			9.00	13,500.00
ALAT TULIS	A10005	CUTTER	PCS	MAIN STORE	7,000.00			5.00	35,000.00					5.00	35,000.00
ALAT TULIS	A10007	PENGGARIS	PCS	MAIN STORE	5,000.00			22.00	110,000.00	10.00	50,000.00			12.00	60,000.00
ALAT TULIS	A10007	PENGGARIS	PCS	TOKO 1	5,000.00			10.00	50,000.00	5.00	25,000.00			5.00	25,000.00
BUKU SEKOLAH	A20001	BUKU TULIS 50 LEMBAR	PCS	MAIN STORE	12,000.00			48.00	576,000.00	30.00	360,000.00			18.00	216,000.00
BUKU SEKOLAH	A20001	BUKU TULIS 50 LEMBAR	PCS	TOKO 1	12,000.00			30.00	360,000.00	5.00	60,000.00			25.00	300,000.00
BUKU SEKOLAH	A20002	BUKU TULIS 100 LEMBAR	PCS	MAIN STORE	15,000.00			48.00	720,000.00	25.00	375,000.00			23.00	345,000.00
BUKU SEKOLAH	A20002	BUKU TULIS 100 LEMBAR	PCS	TOKO 1	15,000.00			25.00	375,000.00	6.00	90,000.00			19.00	285,000.00
SERAGAM SEKOLAH	A40001	TOPI PRIA	PCS	MAIN STORE	10,000.00			15.00	150,000.00	5.00	50,000.00			10.00	100,000.00
								0.00	0.00	774.00	8,872,500.00	233.00	3,520,500.00	541.00	5,352,000.00

Dialog Box: Proses ini memindahkan kolom Ending menjadi Begin di bulan berikutnya. Lanjutkan? [Yes] [No]

Buttons: Create, EOM, Delete, HULU, DEP, MUTASI, CLOSING

Contoh diatas akan dilakukan proses EOM periode bulan Oktober 2019.

Tekan tombol EOM untuk memulai

Pada gambar di bawah perhatian kolom ending di sebelah kanan

STOCK TB - JAKARTA

Periode: OKTOBER 2019 GO - +

Category: Selected

Nama Barang: Selected

Gudang: Selected

INVEN HARGA

Post

Begin Checking Mutasi Checking Ending Minus

Category	Kode	Nama Barang	UOM	Gudang	Price	BEGIN		MASUK		KELUAR		ENDING	
						QTY	Amount	QTY	Amount	QTY	Amount	QTY	Amount
ALAT TULIS	A10001	PENSIL KENKO 2B	PCS	MAIN STORE	2,000.00			148.00	296,000.00	23.00	46,000.00	125.00	250,000.00
ALAT TULIS	A10001	PENSIL KENKO 2B	PCS	MAIN STORE	2,100.00			24.00	50,400.00			24.00	50,400.00
ALAT TULIS	A10001	PENSIL KENKO 2B	PCS	TOKO1	2,000.00			20.00	40,000.00	10.00	20,000.00	10.00	20,000.00
ALAT TULIS	A10002	PULPEN	PCS	MAIN STORE	3,000.00			48.00	144,000.00	10.00	30,000.00	38.00	114,000.00
ALAT TULIS	A10002	PULPEN	PCS	MAIN STORE	3,100.00			24.00	74,400.00			24.00	74,400.00
ALAT TULIS	A10002	PULPEN	PCS	TOKO1	3,000.00			10.00	30,000.00	3.00	9,000.00	7.00	21,000.00
ALAT TULIS	A10003	PENGHAPUS	PCS	MAIN STORE	1,500.00			60.00	90,000.00	22.00	33,000.00	38.00	57,000.00
ALAT TULIS	A10003	PENGHAPUS	PCS	MAIN STORE	1,550.00			24.00	37,200.00			24.00	37,200.00
ALAT TULIS	A10003	PENGHAPUS	PCS	TOKO1	1,500.00			20.00	30,000.00	4.00	6,000.00	16.00	24,000.00
ALAT TULIS	A10004	RAUTAN	PCS	MAIN STORE	1,500.00			15.00	22,500.00	10.00	15,000.00	5.00	7,500.00
ALAT TULIS	A10004	RAUTAN	PCS	TOKO1	1,500.00			10.00	15,000.00	1.00	1,500.00	9.00	13,500.00
ALAT TULIS	A10005	CUTTER	PCS	MAIN STORE	7,000.00			5.00	35,000.00			5.00	35,000.00
ALAT TULIS	A10007	PENGGARIS	PCS	MAIN STORE	5,000.00			22.00	110,000.00	10.00	50,000.00	12.00	60,000.00
ALAT TULIS	A10007	PENGGARIS	PCS	TOKO1	5,000.00			10.00	50,000.00	5.00	25,000.00	5.00	25,000.00
BUKU SEKOLAH	A20001	BUKU TULIS 50 LEMBAR	PCS	MAIN STORE	12,000.00			48.00	576,000.00	30.00	360,000.00	18.00	216,000.00
BUKU SEKOLAH	A20001	BUKU TULIS 50 LEMBAR	PCS	TOKO1	12,000.00			30.00	360,000.00	5.00	60,000.00	25.00	300,000.00
BUKU SEKOLAH	A20002	BUKU TULIS 100 LEMBAR	PCS	MAIN STORE	15,000.00			48.00	720,000.00	25.00	375,000.00	23.00	345,000.00
BUKU SEKOLAH	A20002	BUKU TULIS 100 LEMBAR	PCS	TOKO1	15,000.00			25.00	375,000.00	6.00	90,000.00	19.00	285,000.00
SERAGAM SEKOLAH	A40001	TOPI PRIA	PCS	MAIN STORE	10,000.00			15.00	150,000.00	5.00	50,000.00	10.00	100,000.00
						0.00	0.00	774.00	8,872,500.00	233.00	3,520,900.00	541.00	5,352,000.00

Create EOM Delete HULU DEP MUTASI CLOSING

Setelah proses EOM selesai dilakukan, periode berubah menjadi November 2019. Perhatikan kolom begin, quantity dan nilainya adalah angka dari kolom ending periode Oktober 2019.

STOCK TB - JAKARTA

Periode: NOVEMBER 2019 GO - +

Category: Selected

Nama Barang: Selected

Gudang: Selected

INVEN HARGA

Post

Begin Checking Mutasi Checking Ending Minus

Category	Kode	Nama Barang	UOM	Gudang	Price	BEGIN		MASUK		KELUAR		ENDING	
						QTY	Amount	QTY	Amount	QTY	Amount	QTY	Amount
ALAT TULIS	A10001	PENSIL KENKO 2B	PCS	MAIN STORE	2,000.00	125.00	250,000.00					125.00	250,000.00
ALAT TULIS	A10001	PENSIL KENKO 2B	PCS	MAIN STORE	2,100.00	24.00	50,400.00					24.00	50,400.00
ALAT TULIS	A10001	PENSIL KENKO 2B	PCS	TOKO1	2,000.00	10.00	20,000.00					10.00	20,000.00
ALAT TULIS	A10002	PULPEN	PCS	MAIN STORE	3,000.00	38.00	114,000.00					38.00	114,000.00
ALAT TULIS	A10002	PULPEN	PCS	MAIN STORE	3,100.00	24.00	74,400.00					24.00	74,400.00
ALAT TULIS	A10002	PULPEN	PCS	TOKO1	3,000.00	7.00	21,000.00					7.00	21,000.00
ALAT TULIS	A10003	PENGHAPUS	PCS	MAIN STORE	1,500.00	38.00	57,000.00					38.00	57,000.00
ALAT TULIS	A10003	PENGHAPUS	PCS	MAIN STORE	1,550.00	24.00	37,200.00					24.00	37,200.00
ALAT TULIS	A10003	PENGHAPUS	PCS	TOKO1	1,500.00	16.00	24,000.00					16.00	24,000.00
ALAT TULIS	A10004	RAUTAN	PCS	MAIN STORE	1,500.00	5.00	7,500.00					5.00	7,500.00
ALAT TULIS	A10004	RAUTAN	PCS	TOKO1	1,500.00	9.00	13,500.00					9.00	13,500.00
ALAT TULIS	A10005	CUTTER	PCS	MAIN STORE	7,000.00	5.00	35,000.00					5.00	35,000.00
ALAT TULIS	A10007	PENGGARIS	PCS	MAIN STORE	5,000.00	12.00	60,000.00					12.00	60,000.00
ALAT TULIS	A10007	PENGGARIS	PCS	TOKO1	5,000.00	5.00	25,000.00					5.00	25,000.00
BUKU SEKOLAH	A20001	BUKU TULIS 50 LEMBAR	PCS	MAIN STORE	12,000.00	18.00	216,000.00					18.00	216,000.00
BUKU SEKOLAH	A20001	BUKU TULIS 50 LEMBAR	PCS	TOKO1	12,000.00	25.00	300,000.00					25.00	300,000.00
BUKU SEKOLAH	A20002	BUKU TULIS 100 LEMBAR	PCS	MAIN STORE	15,000.00	23.00	345,000.00					23.00	345,000.00
BUKU SEKOLAH	A20002	BUKU TULIS 100 LEMBAR	PCS	TOKO1	15,000.00	19.00	285,000.00					19.00	285,000.00
SERAGAM SEKOLAH	A40001	TOPI PRIA	PCS	MAIN STORE	10,000.00	10.00	100,000.00					10.00	100,000.00
						541.00	5,352,000.00	0.00	0.00	0.00	0.00	541.00	5,352,000.00

Create EOM Delete HULU DEP MUTASI CLOSING

MODUL PENJUALAN KASIR

Modul ini termasuk ke dalam modul transaksi. Seperti modul kasir pada umumnya, berfungsi untuk menginput transaksi penjualan barang-barang yang ada di toko atau gudang kasir biasanya. Pastikan Anda telah menginput harga jual dari masing-masing barang yang ada di modul master barang. Transaksi penjualan otomatis mengurangi jumlah stock yang ada, dan dicatat ke dalam modul mutasi penjualan.

No.	Item No.	Description	No. Ref	Satuan	QTY	Harga	Disc %	Amount
1	A20001	BUKU TULIS 50 LEMBAR		PCS	1	14,000	0.00	14,000
2	A20002	BUKU TULIS 100 LEMBAR		PCS	1	17,000	0.00	17,000
3	A10001	PENSIL KENKO 2B		PCS	2	2,200	0.00	4,400
4	A10003	PENGHAPUS		PCS	1	1,700	0.00	1,700
5	A10007	PENGGARIS		PCS	1	6,000	0.00	6,000

Total barang yang dibeli ditampilkan dengan ukuran angka yang besar pada sisi atas kiri. Pada sisi atas kanan ditampilkan informasi hari ini, tanggal hari ini, nama kasir dan ID Kasir.

Pada bagian tengah ditampilkan kode barang, nama barang, nomor referensi jika ada, satuan barang, jumlah barang, harga jual barang, discount jika ada dan total harga barang tersebut.

Tekan tombol Add untuk menambahkan item barang melalui daftar tombol cepat

Tekan tombol Edit atau F9 untuk mengedit item barang

Tekan tombol Find atau F6 untuk mencari nomor transaksi penjualan

Tekan tombol Refund atau F7 untuk membatalkan transaksi yang sudah terjadi

Tekan tombol Item atau F8 untuk menambahkan item barang melalui modul pencarian barang

Tekan tombol Cash atau F12 untuk posting transaksi dengan pembayaran tunai

Tekan tombol Card atau F5 untuk posting transaksi dengan pembayaran non tunai

Tekan tombol Reprint atau F4 untuk mencetak ulang transaksi penjualan terakhir

Tekan tombol Del untuk menghapus satu item barang yang dipilih

Tekan tombol Cancel untuk membatalkan transaksi yang sedang di input

Tekan tombol Setting untuk mengubah susunan daftar tombol cepat

Tekan tombol Exit untuk keluar dari modul penjualan kasir.

MODUL PENJUALAN KASIR – TOMBOL CEPAT

Daftar tombol cepat adalah daftar barang-barang yang sering dijual, sehingga kasir dapat dengan mudah dan cepat melakukan transaksi penjualan. Tombol cepat tersedia sebanyak 12 item barang. Daftar tombol cepat dapat diubah melalui tombol setting pada modul ini.

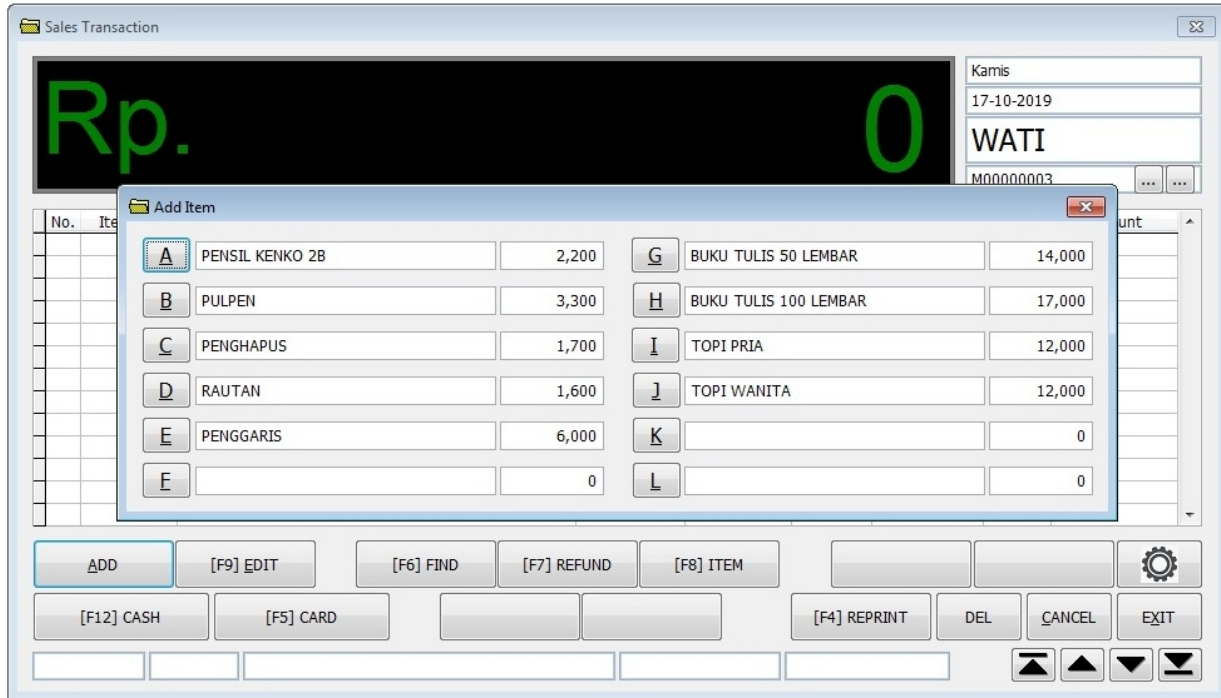

Pada contoh di atas item barang PULPEN di set pada tombol B. Sehingga kasir hanya menekan tombol B saja pada keyboard. Kemudian masukkan jumlah barang yang diinginkan.

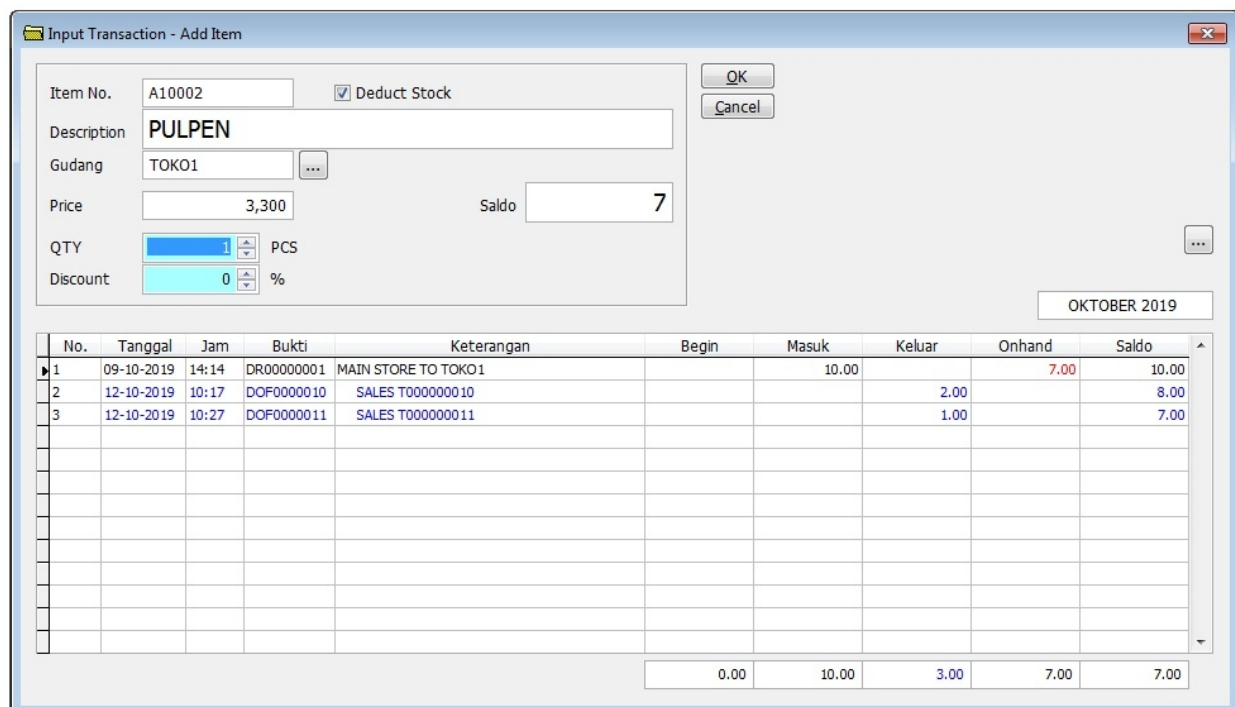

MODUL PENJUALAN KASIR – FIND ITEM

Jika barang yang ingin diinput tidak ada di tombol daftar cepat, kasir dapat menginput barang melalui tombol Find Item atau tekan tombol F8 pada keyboard.

No.	Item No.	Description	No. Ref	Satuan	QTY	Harga	Disc %	Amount
1	A10001	PENSIL KENKO 2B		PCS	2	2,200	0.00	4,400
2	A10002	PULPEN		PCS	1	3,300	0.00	3,300
3	A10003	PENGHAPUS		PCS	1	1,700	0.00	1,700

At the bottom of the window, there are several buttons: [ADD], [F9] EDIT, [F6] FIND, [F7] REFUND, [F8] ITEM, [F12] CASH, [F5] CARD, [F4] REPRINT, DEL, CANCEL, and EXIT. There are also navigation arrows and a gear icon.

Pada contoh gambar dibawah ini, barang BUKU TULIS 50 LEMBAR ditampilkan informasi sisa stock yang ada (saldo) dan mutasi barang pada periode bulan yang aktif berjalan.

No.	Tanggal	Jam	Bukti	Keterangan	Begin	Masuk	Keluar	Onhand	Saldo
1	10-10-2019	11:37	DR00000003	MAIN STORE TO TOKO1		30.00		25.00	30.00
2	10-10-2019	11:40	DOF00000003	SALES T000000003			1.00		29.00
3	10-10-2019	11:45	DOF00000006	SALES T000000006			2.00		27.00
4	12-10-2019	10:17	DOF00000010	SALES T000000010			2.00		25.00

At the bottom of the table, there is a summary row: 0.00, 30.00, 5.00, 25.00, 25.00.

MODUL PENJUALAN KASIR – HAPUS ITEM

Kasir dapat menghapus item yang sudah diinput dengan menekan tombol Del pada item barang yang dipilih.

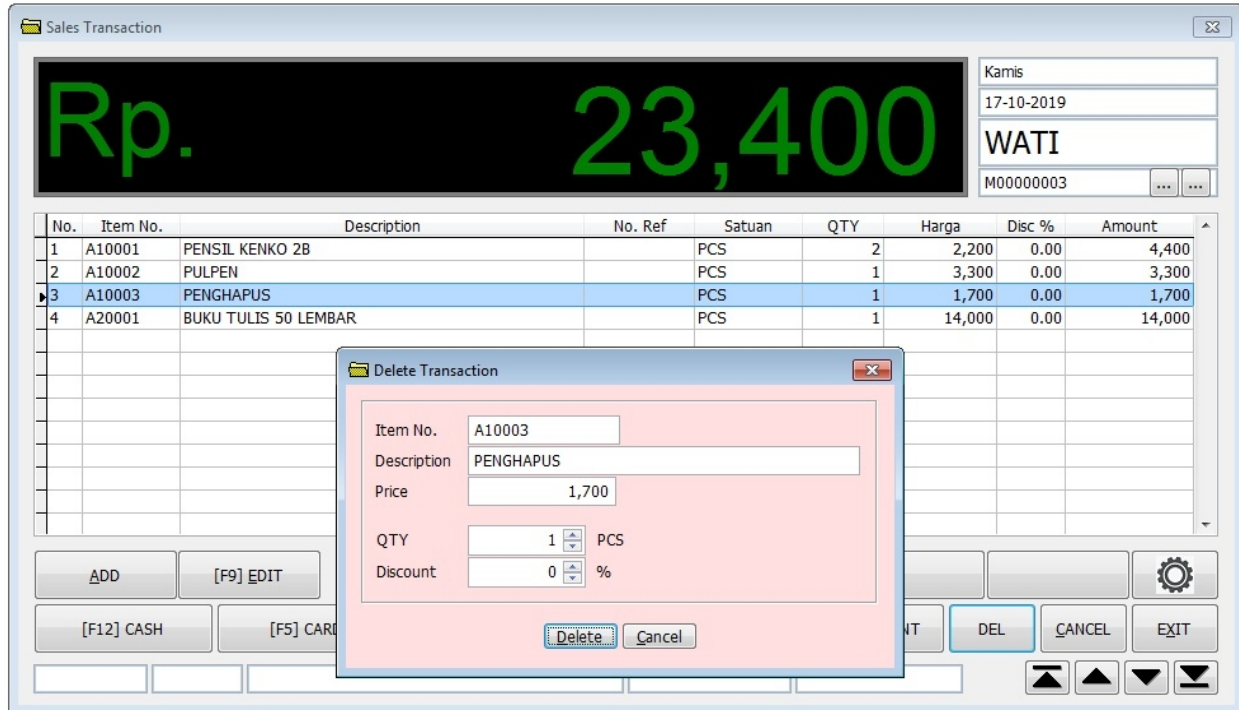

Tombol Del hanya menghapus satu item

Tombol Cancel menghapus seluruh item (Batal transaksi)

MODUL PENJUALAN KASIR – PEMBAYARAN CASH TUNAI

Pembayaran bisa berupa uang tunai atau cash dan non tunai seperti kartu kredit dan kartu debit. Pastikan item barang sudah sesuai dengan yang diinginkan oleh pembeli.

Saat Transaksi di posting, jumlah stock barang otomatis berkurang, mutasi barang otomatis tercatat di modul mutasi dan laporan sales penjualan bertambah.

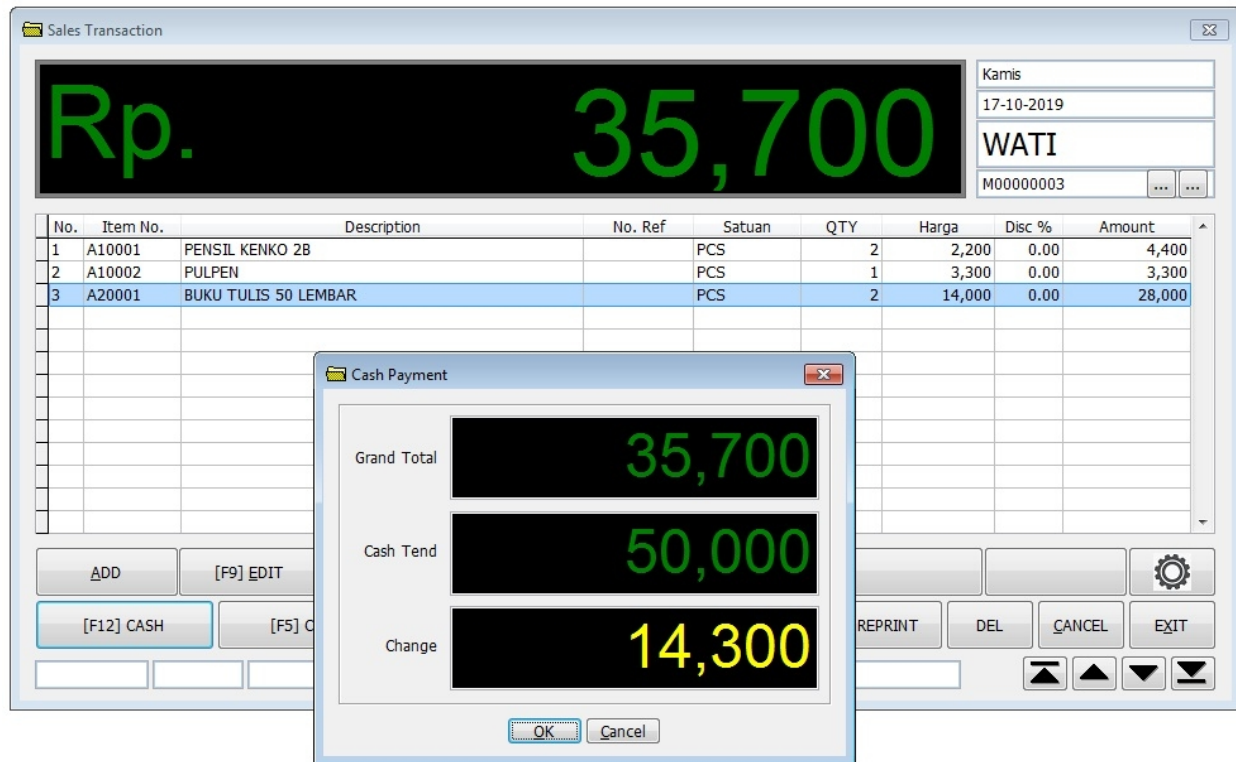

Contoh gambar diatas pembayaran dengan tunai, pembelian Rp. 35.700

Uang yang diterima kasir Rp. 50.000

Sehingga kembalian sebesar Rp. 14.300

MODUL PENJUALAN KASIR – STRUK CASH TUNAI

Setiap kali transaksi kasir di posting, struk penjualan akan tampil di layar monitor dan tercetak pada printer. Biasanya printer yang digunakan adalah printer dot matriks atau printer POS.

17-10-2019			T000000012
PENSIL 2B	2	2,200	4,400
PULPEN	1	3,300	3,300
BUKU 50 LBR	2	14,000	28,000
			35,700
WATI			50,000
			14,300

Pada struk diatas ditampilkan tanggal penjualan, nomor transaksi penjualan pada baris pertama

Pada baris kedua dan selanjutnya ditampilkan nama barang (nama pendek), jumlah barang, harga barang dan total harga barang

Pada akhir struk ditampilkan total penjualan yang harus dibayar, jumlah uang yang diterima kasir, jumlah uang kembalian dan nama kasir yang bertugas.

MODUL PENJUALAN KASIR – PEMBAYARAN NON TUNAI

Kasir dapat menerima pembayaran non tunai seperti kartu kredit dan kartu debit. Daftar bank EDC diinput terlebih dahulu di modul EDC.

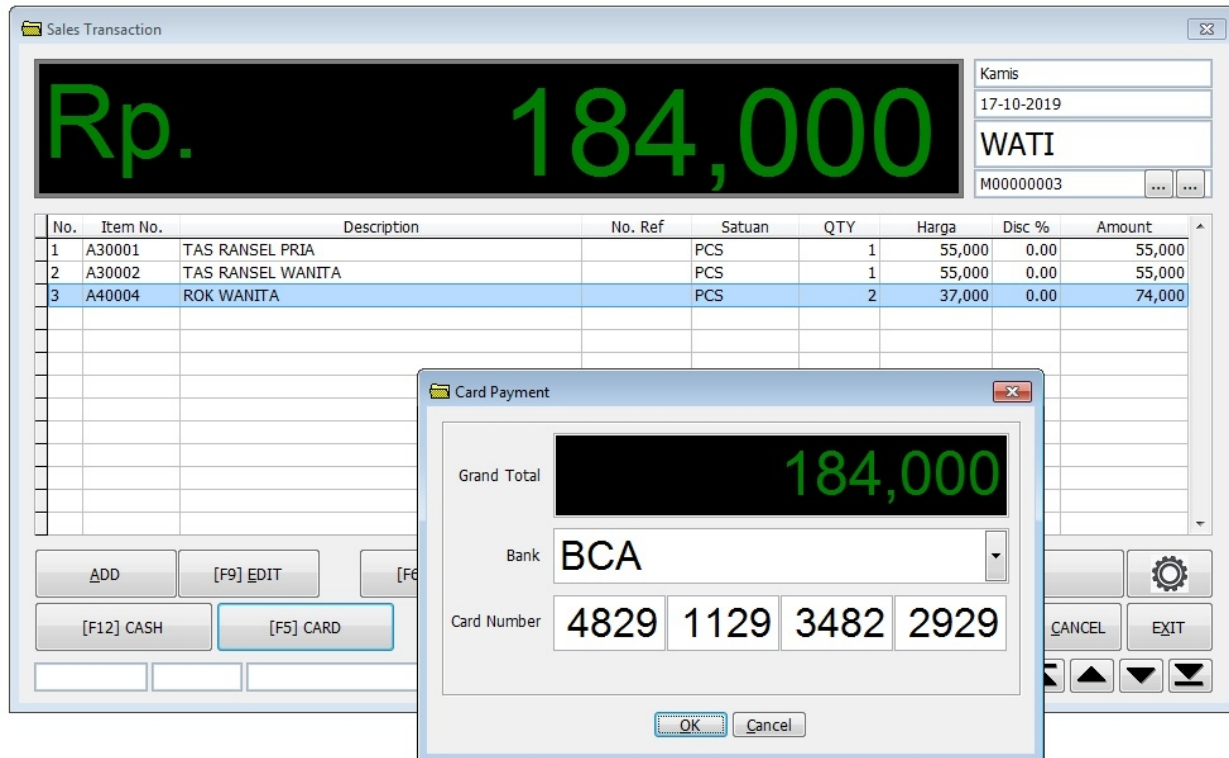

Contoh gambar diatas pembayaran dengan Debit BCA. Nomor kartu diinput pada kolom yang disediakan. Nomor kartu ini nantinya akan muncul di laporan penjualan.

MODUL KASIR EDC

Modul ini termasuk ke dalam modul master, memuat daftar bank EDC yang ada di kasir.

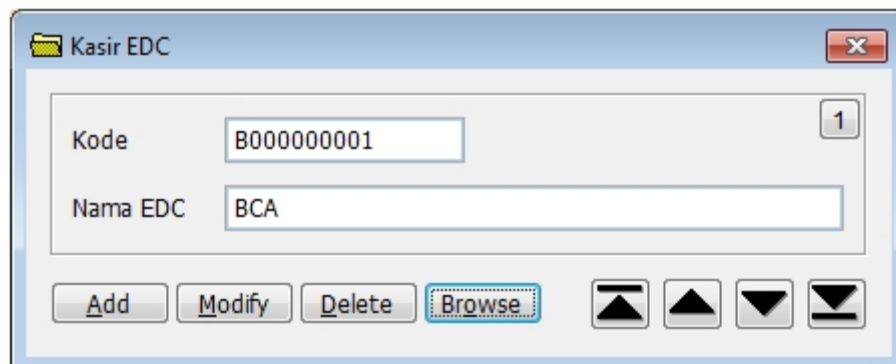

MODUL PENJUALAN KASIR – STRUK NON TUNAI

Setelah transaksi kasir di posting, struk penjualan akan tampil di layar monitor dan tercetak pada printer. Biasanya printer yang digunakan adalah printer dot matriks atau printer POS.

17-10-2019			T000000014
TAS PRIA	1	55,000	55,000
TAS WANITA	1	55,000	55,000
ROK WANITA	2	37,000	74,000
			184,000
WATI			BCA CARD

Pada struk diatas ditampilkan tanggal penjualan, nomor transaksi penjualan pada baris pertama

Pada baris kedua dan selanjutnya ditampilkan nama barang (nama pendek), jumlah barang, harga barang dan total harga barang

Pada akhir struk ditampilkan total penjualan yang harus dibayar, nama kartu kredit atau kartu debit dan nama kasir yang bertugas.

MODUL PENJUALAN KASIR – CETAK ULANG STRUK

Terkadang terjadi kendala pada printer, seperti kertas habis atau kertas terlipat di dalam printer. Transaksi terakhir dapat dicetak ulang selama belum di input transaksi baru. Tekan tombol Reprint atau tombol F4 pada keyboard.

17-10-2019	RE-PRINT	T000000014	
TAS PRIA	1	55,000	55,000
TAS WANITA	1	55,000	55,000
ROK WANITA	2	37,000	74,000
			184,000
WATI			BCA CARD

Pada kertas struk terdapat tulisan RE-PRINT yang menandakan kertas struk tersebut adalah kertas kedua setelah kertas struk pertama tercetak.

MODUL PENJUALAN KASIR – SETTING TOMBOL CEPAT

Barang-barang yang sering dijual akan lebih efisien dan menghemat waktu input transaksi jika ditampilkan di daftar tombol cepat. Sebanyak 12 tombol mulai dari huruf A sampai L. Tekan tombol Setting yang ada diatas tombol Exit.

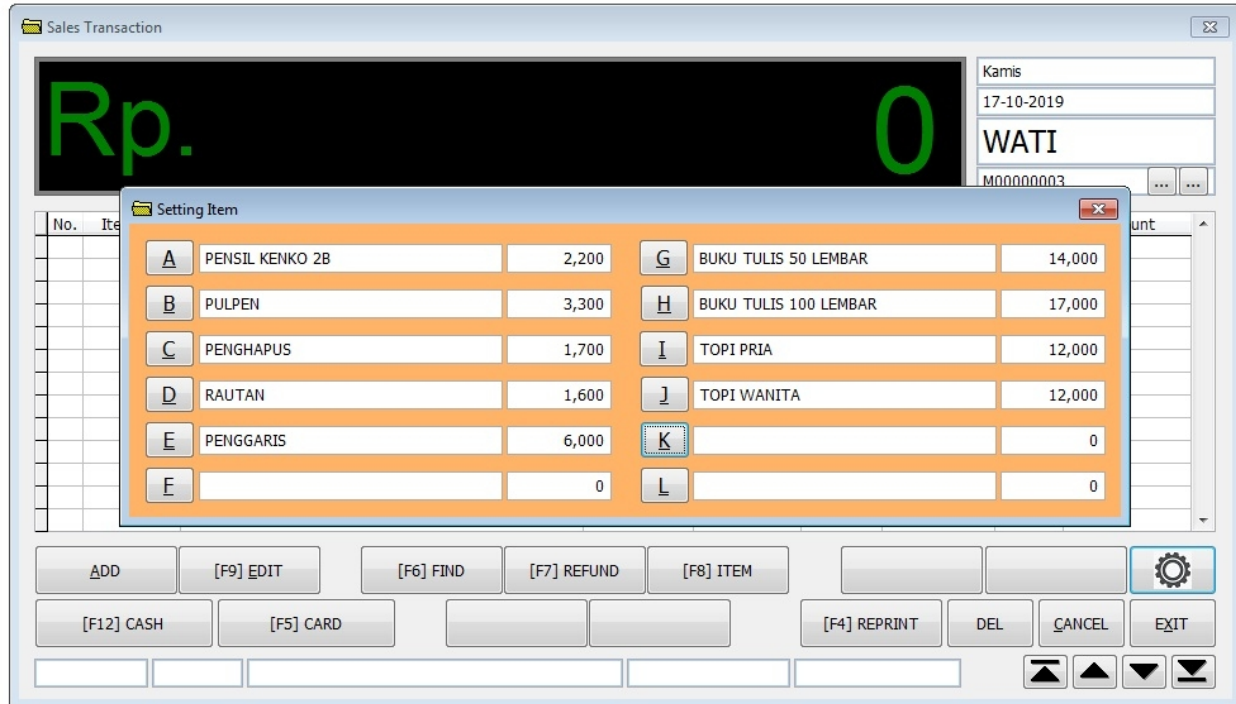

Contoh gambar dibawah ini nama barang CUTTER di set di tombol cepat E.

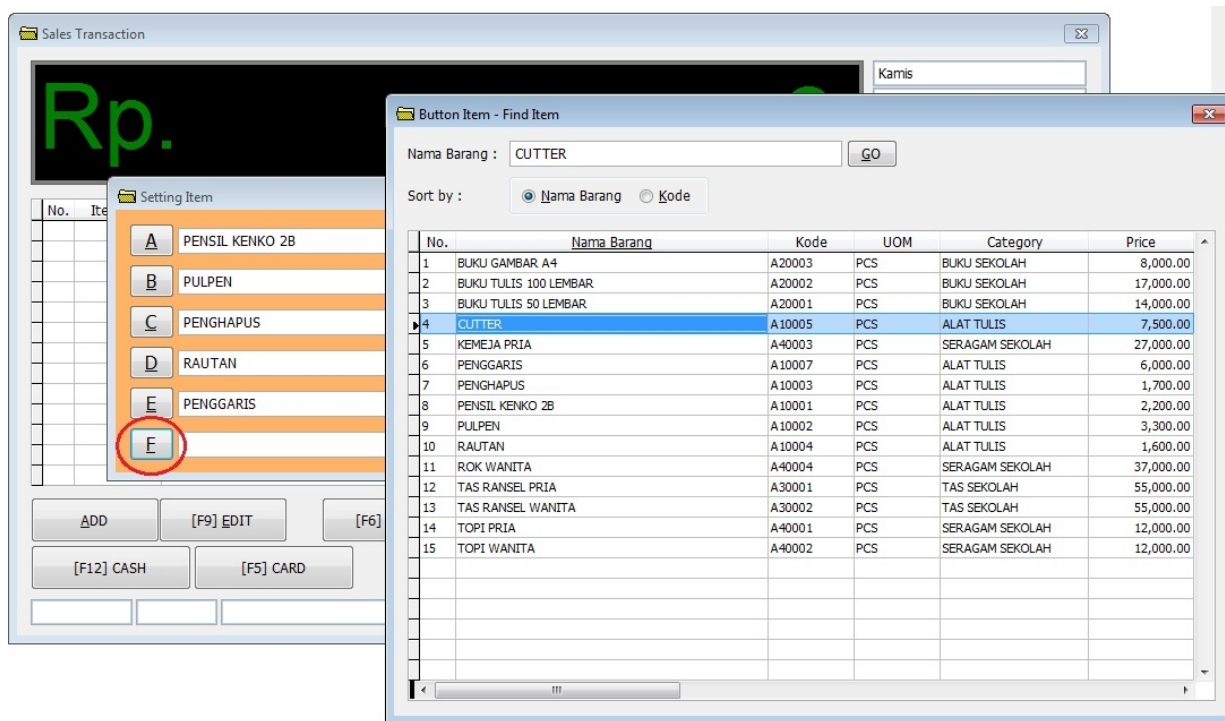

Tombol E sekarang bisa digunakan untuk menginput nama barang CUTTER

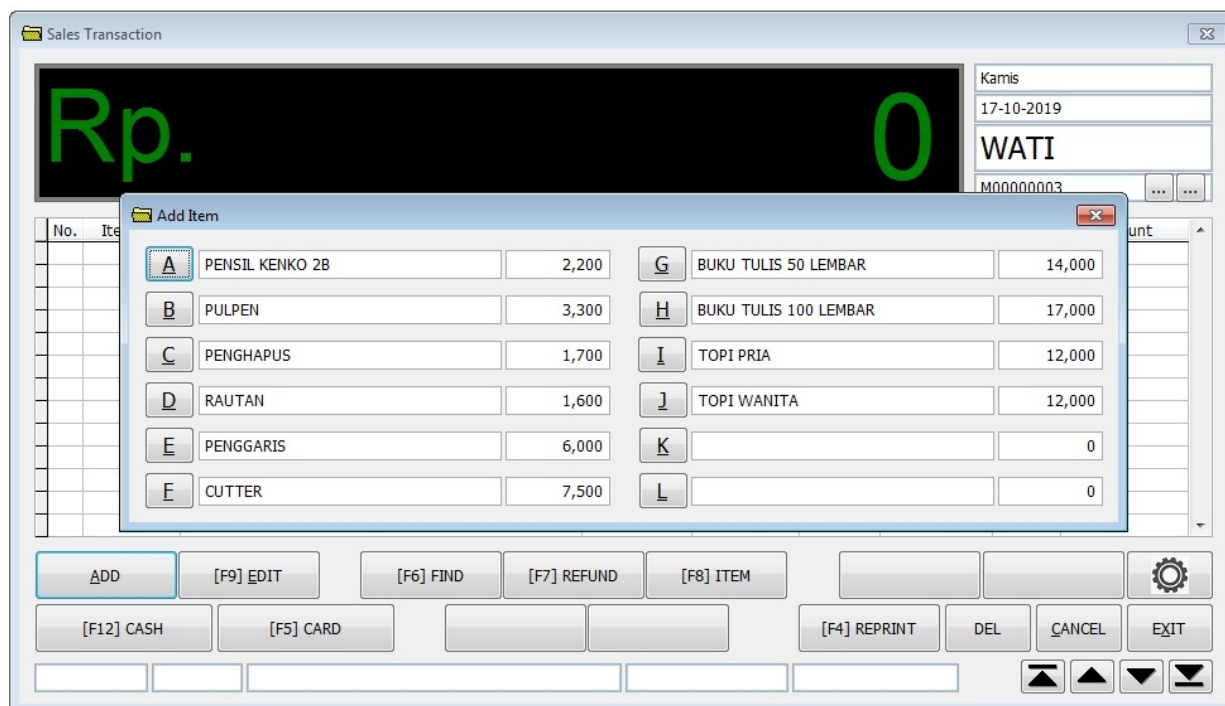

MODUL PENJUALAN KASIR – CARI TRANSAKSI

Fungsi pencarian transaksi yang sudah di input dapat dilakukan dengan menekan tombol Find atau F6 pada keyboard.

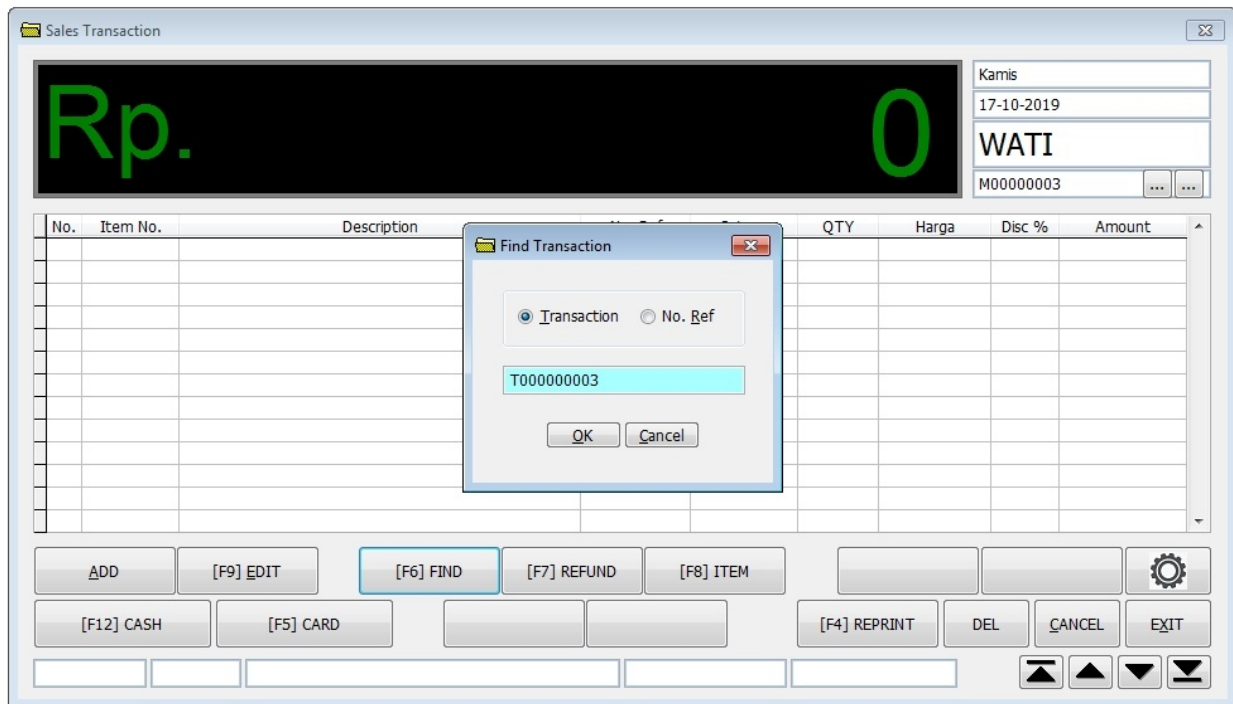

Masukkan nomor transaksi penjualan kemudian tekan tombol OK. Jika ditemukan, transaksi ditampilkan pada layar monitor.

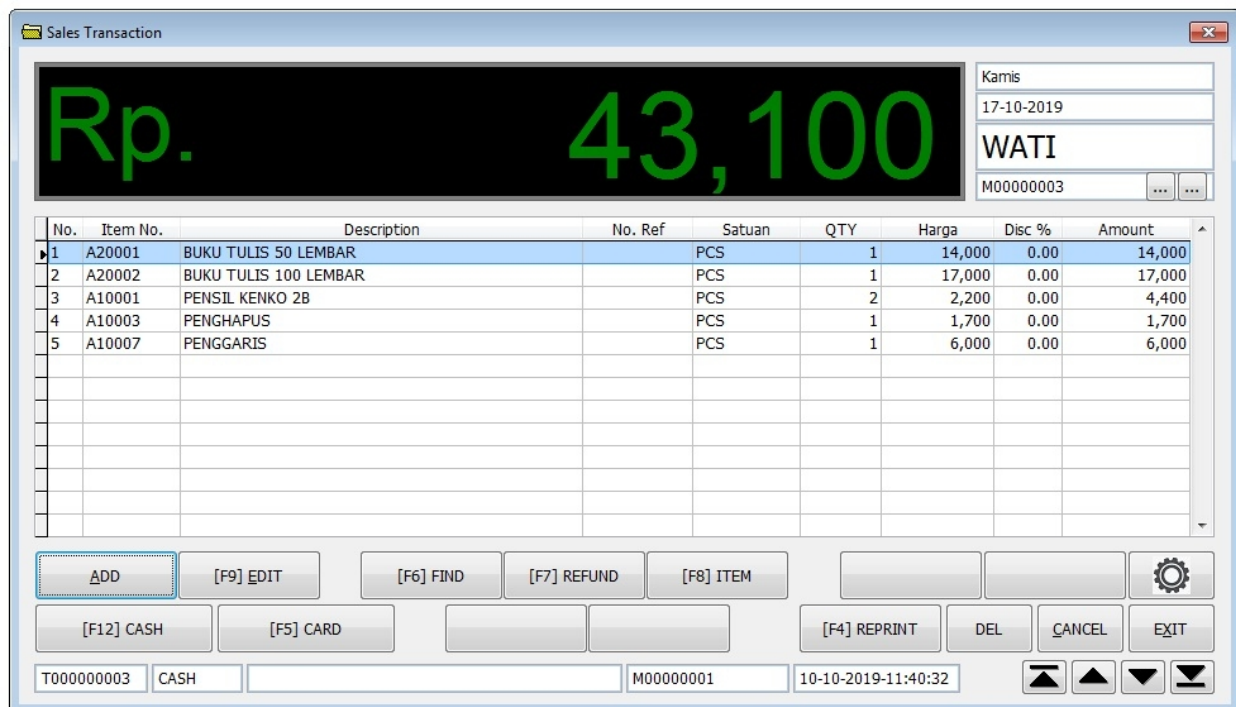

MODUL PENJUALAN KASIR – REFUND TRANSAKSI

Karena satu dan lain hal, terkadang barang yang sudah diposting harus dibatalkan. Tekan tombol Refund atau tombol F7 pada keyboard.

No.	Item No.	Description	No. Ref	Satuan	QTY	Harga	Disc %	Amount
1	A20001	BUKU TULIS 50 LEMBAR		PCS	1	14,000	0.00	14,000
2	A20002	BUKU TULIS 100 LEMBAR		PCS	1	17,000	0.00	17,000
3	A10001	PENSIL KENKO 2B		PCS	2	2,200	0.00	4,400
4	A10003	PENGHAPUS		PCS	1	1,700	0.00	1,700
5	A10007	PENGGARIS		PCS	1	6,000	0.00	6,000

Masukkan nomor transaksi pada baris paling atas, kemudian tekan tombol GO. Jika ditemukan, akan ditampilkan item-item barang dari nomor transaksi tersebut.

Pada contoh diatas, item barang PENGHAPUS akan dibatalkan. Tandai dengan centang pada baris tersebut. Total Refund akan ditampilkan.

Masukkan alasan kenapa akan di refund. Alasan refund wajib di isi.

Masukkan tanggal refund terjadi. Refund ini akan memotong sales dari kasir tersebut pada tanggal yang dipilih.

Masukkan ID Kasir pada baris Deduct to ID.

MODUL PENJUALAN KASIR – STRUK REFUND

Setelah tombol Refund ditekan, struk refund akan tampil pada layar monitor dan tercetak pada printer.

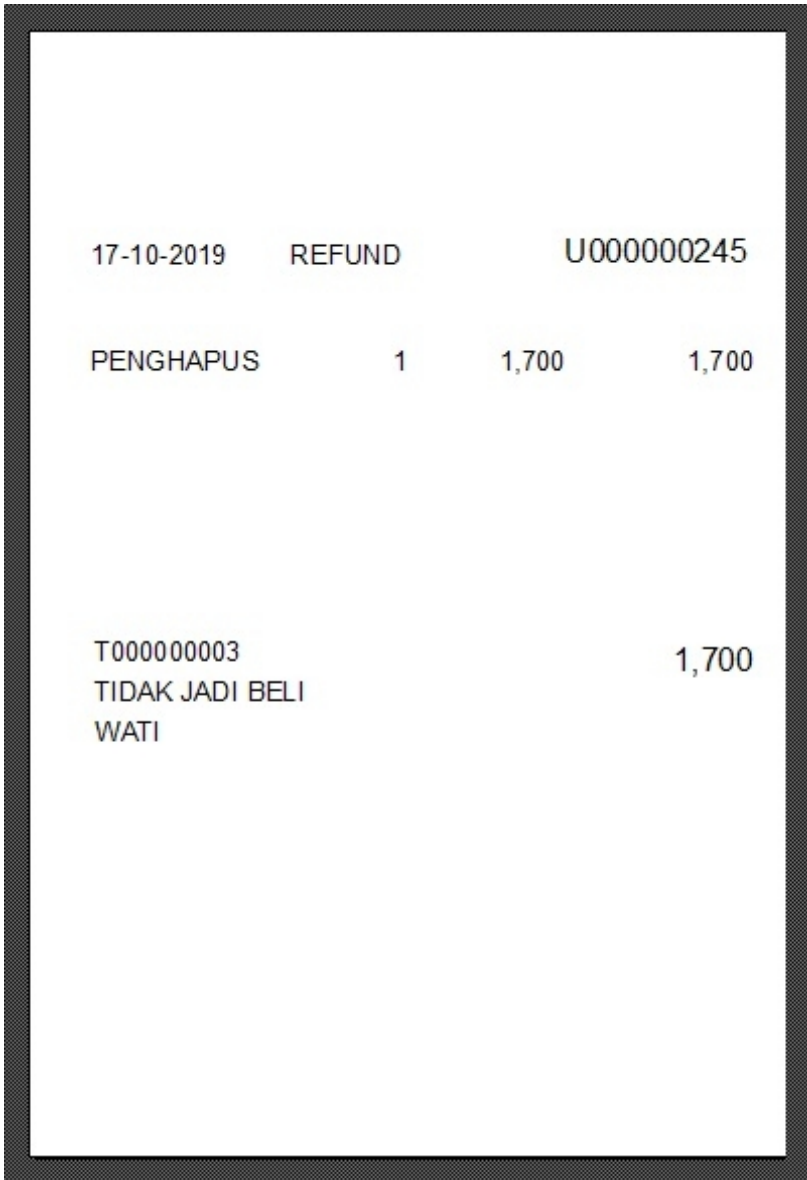

17-10-2019	REFUND	U000000245		
PENGHAPUS	1	1,700		1,700
T00000003				1,700
TIDAK JADI BELI				
WATI				

Pada baris atas ditampilkan tanggal refund dan nomor refund.

Pada baris kedua ditampilkan item barang yang di refund, jumlah barang, harga barang dan total harga barang.

Pada baris terakhir ditampilkan nomor transaksi yang direfund, alasan refund dan kasir yang merefund.

MODUL MUTASI PENJUALAN KASIR

Modul ini termasuk ke dalam modul transaksi, yang memuat mutasi transaksi penjualan di kasir penjualan. Hanya item-item barang dengan jenis deduct stock yang dicatat mutasinya.

- No. DOF: DOF0000003 DB
- Date: 10-10-2019
- Customer: CUSTOMER
- Tgl Sales: 10-10-2019
- POSTED: []
- Keterangan: SALES T000000003

No.	Tanggal	Jam	Gudang	Kode	Nama Barang	Satuan	QTY	Cost	Sell	Sell Amount
1	10-10-2019	11:40	TOKO1	A20001	BUKU TULIS 50 LEMBAR	PCS	1.00	12,000.00	14,000.00	14,000.00
2	10-10-2019	11:40	TOKO1	A20002	BUKU TULIS 100 LEMBAR	PCS	1.00	15,000.00	17,000.00	17,000.00
3	10-10-2019	11:40	TOKO1	A10001	PENSIL KENKO 2B	PCS	2.00	2,000.00	2,200.00	4,400.00
4	10-10-2019	11:40	TOKO1	A10003	PENGHAPUS	PCS	1.00	1,500.00	1,700.00	1,700.00
5	10-10-2019	11:40	TOKO1	A10007	PENGGARIS	PCS	1.00	5,000.00	6,000.00	6,000.00

TOTAL: 43,100.00

Modul ini terdiri dari nomor mutasi transaksi penjualan (No. DOF), tanggal sales dan keterangan sales yaitu nomor transaksi penjualan kasir. Tabel atau

Tabel atau grid dibawahnya adalah detail item barang yang terjual. Terdiri dari tanggal dan jam input penjualan, gudang atau departemen barang tersebut berasal, kode barang, nama barang, satuan, quantity, harga beli, harga jual dan total harga jual.

Tombol Add, modify dan Delete hanya digunakan untuk manual pemotongan stock saat tidak terjadi penjualan tetapi ada pengambilan barang dari kasir.

Contoh gambar di bawah ini menampilkan mutasi item barang PENSIL KENKO 2B, saat terjadi penjualan di kasir.

Sales Transaction

No. DOF: DOF0000003 DB Date: 10-10-2019
 Customer: CUSTOMER
 Tgl Sales: 10-10-2019 POSTED
 Keterangan: SALES T000000003

No.	Tanggal	Jam	Gudang	Kode	Nama Barang	Satuan	QTY	Cost	Sell	Sell Amount
3	10-10-2019	11:40	TOKO1	A10001	PENSIL KENKO 2B	PCS	2.00	2,000.00	2,200.00	4,400.00

MUTASI - OKTOBER 2019

TOKO1 ... A10001 PENSIL KENKO 2B PCS

No.	Tanggal	Jam	Bukti	Keterangan	Harga	Begin	Masuk	Keluar	Onhand	Saldo	No. Histo
1	09-10-2019	14:14	DR00000001	MAIN STORE TO TOKO1	2,000.00		10.00		0.00	10.00	H000000008
2	09-10-2019	14:31	DOF00000001	SALES T000000001	2,000.00			2.00		8.00	H000000008
3	09-10-2019	14:42	DOF00000002	SALES T000000002	2,000.00			5.00		3.00	H000000008
4	10-10-2019	11:40	DOF00000003	SALES T000000003	2,000.00			2.00		1.00	H000000008
5	10-10-2019	11:45	DOF00000006	SALES T000000006	2,000.00			1.00		0.00	H000000008
6	15-10-2019	15:43	DR00000006	MAIN STORE TO TOKO1	2,000.00		10.00		10.00	10.00	H000000034

Return 0.00 20.00 10.00 10.00 10.00

Modul ini mirip seperti modul Departemen Requisition. Modul Sales Transaction ini mengeluarkan barang dari gudang TOKO1 seperti contoh di atas, dan langsung Out keluar habis terjual.

MODUL MUTASI PENJUALAN KASIR – QUERY TRANSAKSI

Modul ini digunakan untuk menampilkan query data transaksi penjualan. Informasi ditampilkan dalam bentuk tabel atau grid.

No. DOF	Tgl Sales	Gudang	No.	Nama Barang	Satuan	QTY	Sell	Amount	Total
DOF0000001	09-10-2019	TOKO1	1	BUKU TULIS 100 LEMBAR	PCS	2.00	17,000.00	30,000.00	
		TOKO1	2	PENSIL	PCS	2.00	2,200.00	4,000.00	
									34,000.00
DOF0000002	09-10-2019	TOKO1	1	BUKU TULIS 100 LEMBAR	PCS	3.00	17,000.00	45,000.00	
		TOKO1	2	PENSIL	PCS	5.00	2,200.00	10,000.00	
									55,000.00
DOF0000003	10-10-2019	TOKO1	1	BUKU TULIS 100 LEMBAR	PCS	1.00	17,000.00	15,000.00	
		TOKO1	2	BUKU TULIS 50 LEMBAR	PCS	1.00	14,000.00	12,000.00	
		TOKO1	3	PENGGARIS	PCS	1.00	6,000.00	5,000.00	
		TOKO1	4	PENGHAPUS	PCS	1.00	1,700.00	1,500.00	
		TOKO1	5	PENSIL	PCS	2.00	2,200.00	4,000.00	
								37,500.00	
DOF0000004	10-10-2019	TOKO1	1	TAS RANSEL PRIA	PCS	1.00	55,000.00	50,000.00	
									50,000.00
DOF0000005	10-10-2019	TOKO1	1	TAS RANSEL WANITA	PCS	2.00	55,000.00	100,000.00	
									100,000.00

Preview Print Excel 506,500.00

Anda bisa menampilkan berdasarkan periode tanggal dalam satu bulan dan tahun yang sama

Tekan tombol Preview untuk menampilkan pada layar monitor

Tekan tombol Print untuk mencetak pada printer

Tekan tombol Excel untuk mengcopy hasil query ke file excel

MODUL MUTASI PENJUALAN KASIR – BROWSE

Modul ini digunakan untuk menampilkan semua data transaksi penjualan yang ada. Informasi ditampilkan dalam bentuk tabel atau grid.

No.	No. DOF	Tgl Input	Customer	Tgl Sales	TOTAL
1	DOF0000001	09-10-2019	CUSTOMER	09-10-2019	34,000.00
2	DOF0000002	09-10-2019	CUSTOMER	09-10-2019	55,000.00
3	DOF0000003	10-10-2019	CUSTOMER	10-10-2019	37,500.00
4	DOF0000004	10-10-2019	CUSTOMER	10-10-2019	50,000.00
5	DOF0000005	10-10-2019	CUSTOMER	10-10-2019	100,000.00
6	DOF0000006	10-10-2019	CUSTOMER	10-10-2019	26,000.00
7	DOF0000007	10-10-2019	CUSTOMER	10-10-2019	6,500.00
8	DOF0000008	10-10-2019	CUSTOMER	10-10-2019	50,000.00
9	DOF0000009	10-10-2019	CUSTOMER	10-10-2019	6,500.00
10	DOF0000010	12-10-2019	CUSTOMER	12-10-2019	70,000.00
11	DOF0000011	12-10-2019	CUSTOMER	12-10-2019	71,000.00
					506,500.00

Summary: 11 transactions, Total: 506,500.00

Anda bisa menampilkan data transaksi penjualan berdasarkan salah satu customer atau tampilkan seluruh customer.

Anda bisa memasukkan nomor mutasi transaksi penjualan di kolom Find untuk mencari nomor DOF yang diinginkan. Masukkan hanya angka belakangnya saja tanpa huruf DOF di depannya.

MODUL MUTASI PENJUALAN KASIR – UNPOSTING TRANSAKSI

Modul ini menampilkan semua transaksi penjualan pada periode bulan tertentu. Grid sebelah kiri menampilkan nomor DOF, tanggal sales dan Total DOF. Pada grid sebelah kanan menampilkan detail barang dari DOF yang disorot.

Tombol Post Selected dimatikan (disabled) karena untuk memposting ulang DOF harus dari dalam modul DOF.

Tekan tombol Un-Post Selected untuk meng-unpost DOF dari dalam mutasi

Sales Transaction

Periode: OKTOBER 2019

SALES

No.	No. DOF	Customer	Tgl Sales	Total	No.	Tanggal	Gudang	Kode	Nama Barang	Satuan	QTY	Cost	Sell	Amount
1	DOF0000001	CUSTOMER	09-10-2019	34,000.00	1	10-10-2019	TOKO1	A20001	BUKU TULIS 50 LEMBAR	PCS	1.00	12,000.00	14,000.00	12,000.00
2	DOF0000002	CUSTOMER	09-10-2019	55,000.00	2	10-10-2019	TOKO1	A20002	BUKU TULIS 100 LEMBAR	PCS	1.00	15,000.00	17,000.00	15,000.00
3	DOF0000003	CUSTOMER	10-10-2019	37,500.00	3	10-10-2019	TOKO1	A10001	PENSIL	PCS	2.00	2,000.00	2,200.00	4,000.00
4	DOF0000004	CUSTOMER	10-10-2019	50,000.00	4	10-10-2019	TOKO1	A10003	PENGHAPUS	PCS	1.00	1,500.00	1,700.00	1,500.00
5	DOF0000005	CUSTOMER	10-10-2019	100,000.00	5	10-10-2019	TOKO1	A10007	PENGGARIS	PCS	1.00	5,000.00	6,000.00	5,000.00
6	DOF0000006	CUSTOMER	10-10-2019	26,000.00										
7	DOF0000007	CUSTOMER	10-10-2019	6,500.00										
8	DOF0000008	CUSTOMER	10-10-2019	50,000.00										
9	DOF0000009	CUSTOMER	10-10-2019	6,500.00										
10	DOF0000010	CUSTOMER	12-10-2019	70,000.00										
11	DOF0000011	CUSTOMER	12-10-2019	71,000.00										

Buttons: Post Selected (disabled), Un-Post Selected

Unposting transaksi DOF biasanya terjadi karena ada permintaan Refund di kasir.

MODUL-MODUL LAPORAN

Program aplikasi penjualan kasir mempunyai beberapa modul laporan pendapatan penjualan sebagai berikut:

1. Modul TRANS. Hasil penjualan berdasarkan kategori barang
2. Modul DTL. Detail transaksi hasil penjualan yang dijabarkan nomor transaksi penjualannya
3. Modul DAILY. Total keseluruhan hasil penjualan dalam satu hari
4. Modul COLLECT. Hasil penjualan berdasarkan kasir dalam satu hari
5. Modul MTH. Hasil penjualan dalam satu bulan

MODUL TRANS

Modul ini digunakan untuk mengetahui berapa total masing-masing item barang terjual yang dikelompokkan berdasarkan kategorinya.

Pilih tanggal yang diinginkan pada baris Date

Pilih nama kasir yang diinginkan atau centang All Cashier pada baris Cashier

Pilih output yang diinginkan yaitu preview, printer atau file excel

Centang DPP dan PB1 jika ingin menampilkan jumlah dasar pengenaan pajak (DPP) dan jumlah pajak pembangunan 1 (PB1)

MODUL TRANS - ALL CASHIER - PREVIEW

CASHIER COLLECTION REPORT

Date : 10-10-2019
 Cashier : All - Cashiers

Date : 29-10-2019
 Time : 16:25:56
 Page : 1 of 1

ALAT TULIS

ITEM NAME	PRICE	QTY	DISC	AMOUNT
A10001 - PENSIL KENKO 2B	2,200	3		6,600
A10003 - PENGHAPUS	1,700	2		3,400
A10004 - RAJTAN	1,600	1		1,600
A10007 - PENGGARIS	6,000	2		12,000
TOTAL		8		23,600

BUKU SEKOLAH

ITEM NAME	PRICE	QTY	DISC	AMOUNT
A20001 - BUKU TULIS 50 LEMBAR	14,000	3		42,000
A20002 - BUKU TULIS 100 LEMBAR	17,000	1		17,000
TOTAL		4		59,000

TAS SEKOLAH

ITEM NAME	PRICE	QTY	DISC	AMOUNT
A30001 - TAS RANSEL PRIA	55,000	1		55,000
A30002 - TAS RANSEL WANITA	55,000	3		165,000
TOTAL		4		220,000
GRAND TOTAL				302,600

MODUL TRANS - BY CASHIER

CASHIER COLLECTION REPORT

Date : 10-10-2019

Cashier : M00000002 - NGATINI

Date : 29-10-2019

Time : 16:26:58

Page : 1 of 1

ALAT TULIS

ITEM NAME	PRICE	QTY	DISC	AMOUNT
A10003 - PENGHAPUS	1,700	1		1,700
A10004 - RAJUTAN	1,600	1		1,600
A10007 - PENGGARIS	6,000	2		6,000
TOTAL		4		9,300

TAS SEKOLAH

ITEM NAME	PRICE	QTY	DISC	AMOUNT
A30002 - TAS RANSEL WANITA	55,000	1		55,000
TOTAL		1		55,000
GRAND TOTAL				64,300

MODUL TRANS - ALL CASHIER - DPP & PB1 - PREVIEW

CASHIER COLLECTION REPORT

Date : 10-10-2019

Cashier : All - Cashiers

Date : 29-10-2019

Time : 16:28:40

Page : 1 of 1

ALAT TULIS

ITEM NAME	PRICE	QTY	DISC	AMOUNT	DPP	PB1
A10001 - PENSIL KENKO 2B	2,200	3		6,600	6,000	600
A10003 - PENGHAPUS	1,700	2		3,400	3,090	310
A10004 - RAJTAN	1,600	1		1,600	1,455	145
A10007 - PENGGARIS	6,000	2		12,000	10,910	1,090
TOTAL		8		23,600	21,455	2,145

BUKU SEKOLAH

ITEM NAME	PRICE	QTY	DISC	AMOUNT	DPP	PB1
A20001 - BUKU TULIS 50 LEMBAR	14,000	3		42,000	38,182	3,818
A20002 - BUKU TULIS 100 LEMBAR	17,000	1		17,000	15,455	1,545
TOTAL		4		59,000	53,637	5,363

TAS SEKOLAH

ITEM NAME	PRICE	QTY	DISC	AMOUNT	DPP	PB1
A30001 - TAS RANSEL PRIA	55,000	1		55,000	50,000	5,000
A30002 - TAS RANSEL WANITA	55,000	3		165,000	150,000	15,000
TOTAL		4		220,000	200,000	20,000
GRAND TOTAL				302,600	275,092	27,508

MODUL DTL

modul ini digunakan untuk mengetahui transaksi detail dari masing-masing item barang terjual sesuai dengan struk penjualan.

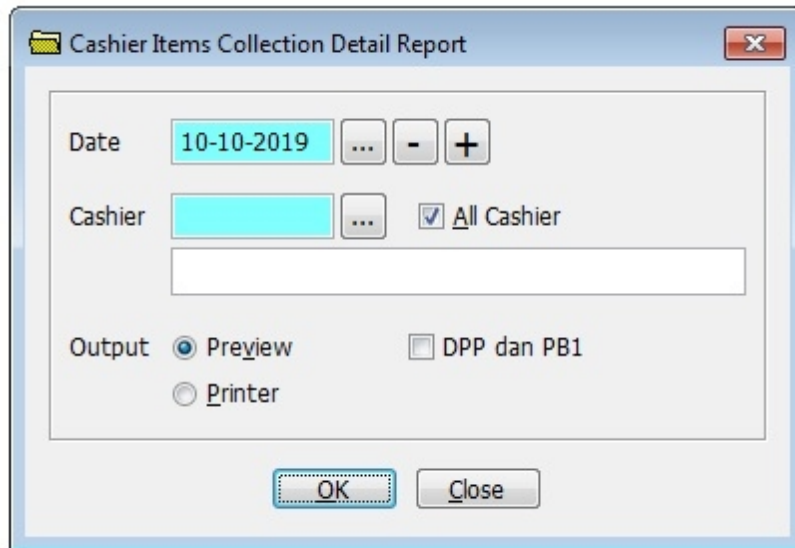

Pilih tanggal yang diinginkan pada baris Date

Pilih nama kasir yang diinginkan atau centang All Cashier pada baris Cashier

Pilih output yang diinginkan yaitu preview atau printer

Centang DPP dan PB1 jika ingin menampilkan jumlah dasar pengenaan pajak (DPP) dan jumlah pajak pembangunan 1 (PB1)

MODUL DTL – ALL CASHIER - PREVIEW

CASHIER COLLECTION DETAIL REPORT

Date : Date : 10-10-2019
 Cashier : All - Cashiers

Date : 29-10-2019
 Time : 16:32:12
 Page : 1 of 1

ALAT TULIS

ITEM NAME	REF. NO.	TRANS. NO.	PRICE	QTY	DISC	AMOUNT	PAYMENT
A10001 - PENSIL KENKO 2B		T000000003 - SUPER 1	2,200	2	0	4,400	CASH
A10001 - PENSIL KENKO 2B		T000000006 - SUPER 1	2,200	1	0	2,200	CASH
SUB TOTAL				3		6,600	
A10003 - PENGHAPUS		T000000003 - SUPER 1	1,700	1	0	1,700	CASH
A10003 - PENGHAPUS		T000000009 - NGATINI	1,700	1	0	1,700	CASH
SUB TOTAL				2		3,400	
A10004 - RAUTAN		T000000007 - NGATINI	1,600	1	0	1,600	CASH
SUB TOTAL				1		1,600	
A10007 - PENGGARIS		T000000003 - SUPER 1	6,000	1	0	6,000	CASH
A10007 - PENGGARIS		T000000007 - NGATINI	6,000	1	0	6,000	CASH
A10007 - PENGGARIS		T000000009 - NGATINI	6,000	1	0	6,000	CASH
A10007 - PENGGARIS	U000000244	T000000007 - NGATINI	0	-1	0	-6,000	CASH
SUB TOTAL				2		12,000	
TOTAL				8		23,600	

BUKU SEKOLAH

ITEM NAME	REF. NO.	TRANS. NO.	PRICE	QTY	DISC	AMOUNT	PAYMENT
A20001 - BUKU TULIS 50 LEMBAR		T000000003 - SUPER 1	14,000	1	0	14,000	CASH
A20001 - BUKU TULIS 50 LEMBAR		T000000006 - SUPER 1	14,000	2	0	28,000	CASH
SUB TOTAL				3		42,000	
A20002 - BUKU TULIS 100 LEMBAR		T000000003 - SUPER 1	17,000	1	0	17,000	CASH
SUB TOTAL				1		17,000	
TOTAL				4		59,000	

TAS SEKOLAH

ITEM NAME	REF. NO.	TRANS. NO.	PRICE	QTY	DISC	AMOUNT	PAYMENT
A30001 - TAS RANSEL PRIA		T000000004 - SUPER 1	55,000	1	0	55,000	CASH
SUB TOTAL				1		55,000	
A30002 - TAS RANSEL WANITA		T000000005 - SUPER 1	55,000	2	0	110,000	CASH
A30002 - TAS RANSEL WANITA		T000000008 - NGATINI	55,000	1	0	55,000	CASH
SUB TOTAL				3		165,000	
TOTAL				4		220,000	

TOTAL CASH	302,600
TOTAL CARD	0
GRAND TOTAL	302,600

MODUL DTL – BY CASHIER - PREVIEW

CASHIER COLLECTION DETAIL REPORT

Date : Date : 10-10-2019
 Cashier : M00000002 - NGATINI

Date : 29-10-2019
 Time : 16:34:59
 Page : 1 of 1

ALAT TULIS

ITEM NAME	REF. NO.	TRANS. NO.	PRICE	QTY	DISC	AMOUNT	PAYMENT
A10003 - PENGHAPUS		T000000009 - NGATINI	1,700	1	0	1,700	CASH
		SUB TOTAL		1		1,700	
A10004 - RAUTAN		T000000007 - NGATINI	1,600	1	0	1,600	CASH
		SUB TOTAL		1		1,600	
A10007 - PENGGARIS		T000000007 - NGATINI	6,000	1	0	6,000	CASH
A10007 - PENGGARIS		T000000009 - NGATINI	6,000	1	0	6,000	CASH
A10007 - PENGGARIS	U000000244	T000000007 - NGATINI	6,000	-1	0	-6,000	CASH
		SUB TOTAL		1		6,000	
		TOTAL		3		9,300	

TAS SEKOLAH

ITEM NAME	REF. NO.	TRANS. NO.	PRICE	QTY	DISC	AMOUNT	PAYMENT
A30002 - TAS RANSEL WANITA		T000000008 - NGATINI	55,000	1	0	55,000	CASH
		SUB TOTAL		1		55,000	
		TOTAL		1		55,000	

TOTAL CASH	64,300
TOTAL CARD	0
GRAND TOTAL	64,300

MODUL DTL – BY CASHIER – DPP PB1 - PREVIEW

CASHIER COLLECTION DETAIL REPORT

Date : Date : 10-10-2019
 Cashier : M00000002 - NGATINI

Date : 29-10-2019
 Time : 16:36:27
 Page : 1 of 1

ALAT TULIS

ITEM NAME	TRANS. NO.	PRICE	QTY	DISC	AMOUNT	DPP	PB1
A10003 - PENGHAPUS	T000000009	1,700	1	0	1,700	1,545	155
	SUB TOTAL		1		1,700	1,545	155
A10004 - RAUTAN	T000000007	1,600	1	0	1,600	1,455	145
	SUB TOTAL		1		1,600	1,455	145
A10007 - PENGGARIS	T000000007	6,000	1	0	6,000	5,455	545
A10007 - PENGGARIS	T000000009	6,000	1	0	6,000	5,455	545
A10007 - PENGGARIS	T000000007	6,000	-1	0	-6,000	-5,455	-545
	SUB TOTAL		1		6,000	5,455	545
	TOTAL		3		9,300	8,455	845

TAS SEKOLAH

ITEM NAME	TRANS. NO.	PRICE	QTY	DISC	AMOUNT	DPP	PB1
A30002 - TAS RANSEL WANITA	T000000008	55,000	1	0	55,000	50,000	5,000
	SUB TOTAL		1		55,000	50,000	5,000
	TOTAL		1		55,000	50,000	5,000
	GRAND TOTAL				64,300	58,455	5,845

MODUL DAILY

Modul ini digunakan untuk mengetahui berapa jumlah uang yang diterima semua kasir dalam bentuk tunai/cash dan berapa jumlah penjualan dalam bentuk non tunai seperti kartu kredit/kartu debit dalam satu hari. Laporan pada modul ini digunakan sebagai dasar setoran uang ke bank setiap harinya.

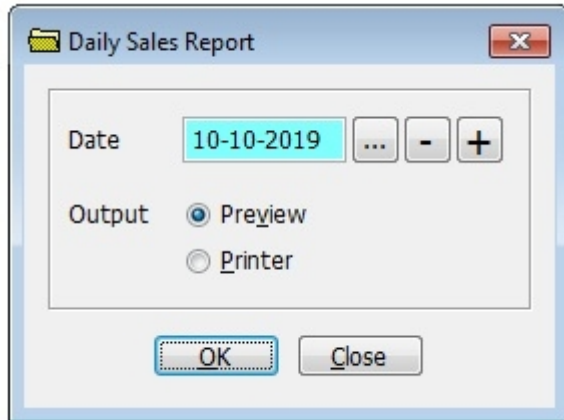

Pilih tanggal yang diinginkan pada baris Date

Pilih output yang diinginkan yaitu preview atau printer

CASHIER COLLECTION SUMMARY REPORT				
Date : Thursday, 10-10-2019			Date : 29-10-2019	
			Time : 16:38:27	
Department	Cash	Credit Card	Refund (Ref Only)	Total
ALAT TULIS	23,600	0	6,000	23,600
BUKU SEKOLAH	59,000	0	0	59,000
TAS SEKOLAH	220,000	0	0	220,000
Total	302,600	0	6,000	302,600
Actually Collected				
Amount Difference				
Amount Extra				
Reason				

Prepared by,	Review by,	Approved by,
_____	_____	_____
Date: __ / __ / ____	Date: __ / __ / ____	Date: __ / __ / ____

MODUL COLLECT CASHIER

Modul ini digunakan untuk mengetahui berapa jumlah uang yang diterima seorang kasir dalam bentuk tunai/cash dan berapa jumlah penjualan dalam bentuk non tunai seperti kartu kredit/kartu debit dalam satu hari. Laporan pada modul ini digunakan sebagai dasar setoran uang dari kasir kepada admin head kasir.

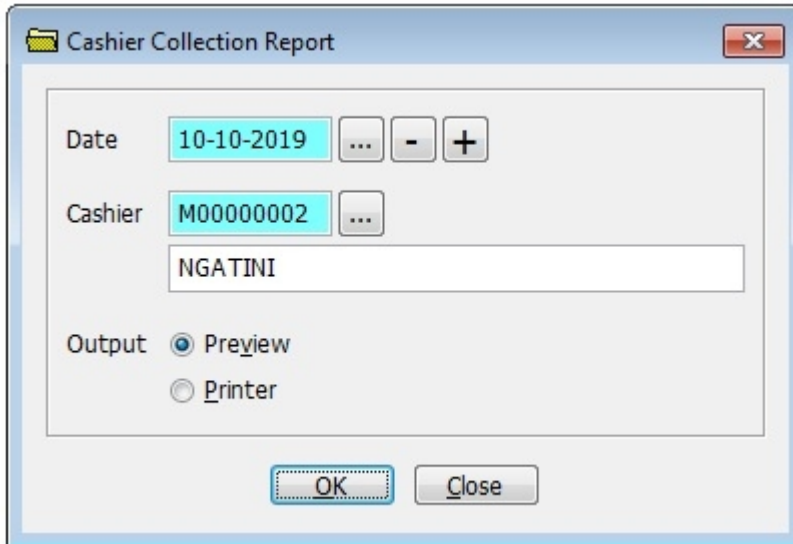

Pilih tanggal yang diinginkan pada baris Date

Pilih nama kasir yang diinginkan baris Cashier

Pilih output yang diinginkan yaitu preview atau printer

MODUL COLLECT CASHIER – PREVIEW

CASHIER COLLECTION REPORT

Date : Date : 10-10-2019
 Cashier : M00000002 - NGATINI

Date : 29-10-2019
 Time : 16:39:23

DEPARTMENT	CASH	CREDIT CARD	REFUND (AMOUNT ONLY)	TOTAL
ALAT TULIS	9,300	0	6,000	9,300
TAS SEKOLAH	55,000	0	0	55,000
GRAND TOTAL	64,300	0	6,000	64,300
Actually Collected				
Amount Difference				
Amount Extra				
Reason				

CREDIT CARD	TOTAL
AMEX	0
BCA	0
CITY	0
DANAMON	0
NIAGA	0
GRAND TOTAL	0

Prepared by,

Review by,

Approved by,

 Date: __ / __ / __

 Date: __ / __ / __

 Date: __ / __ / __

MODUL MTH

Modul ini menampilkan hasil penjualan dalam periode satu bulan, mulai dari awal bulan sampai akhir bulan. Terdiri dari kolom tanggal, kategori, total penjualan satu hari dan kolom keterangan refund jika ada. Total hasil penjualan satu bulan ditampilkan pada akhir laporan.

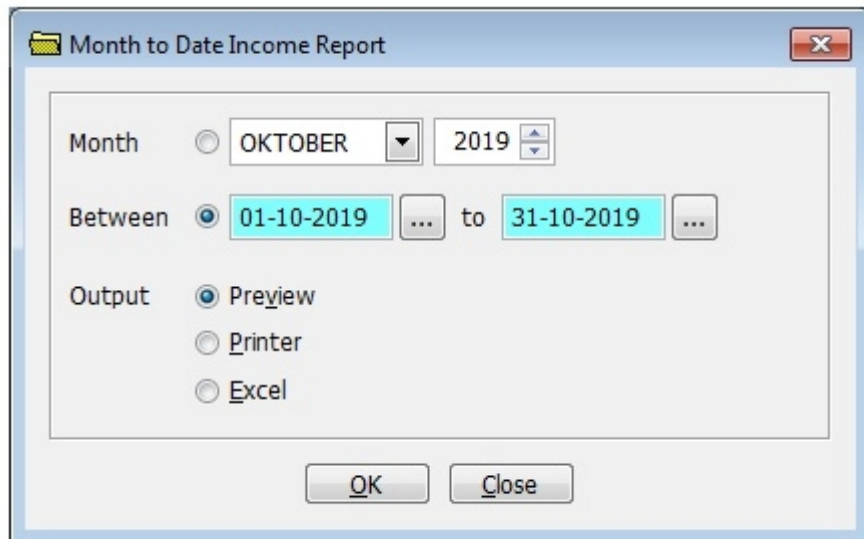

- Month:** A radio button is selected next to "OKTOBER", and another is next to "2019".
- Between:** A radio button is selected next to "01-10-2019", and another is next to "31-10-2019".
- Output:** Three radio buttons are present: "Preview" (selected), "Printer", and "Excel".

At the bottom of the dialog are two buttons: "OK" and "Close".

Pilih bulan yang diinginkan pada baris Month

Pilih output yang diinginkan yaitu preview, printer atau file excel

MODUL MTH - PREVIEW

MONTH TO DATE INCOME REPORT

Date : 01-10-2019 to 31-10-2019

Date : 30-10-2019

Time : 13:28:59

Page : 1 of 1

DATE	ALAT TULIS	BUKU SEKOLAH	TAS SEKOLAH	SERAGAM SEKOLAH	TOTAL	REFUND (REF ONLY)
01-10-2019 Tue	0	0	0	0	0	0
02-10-2019 Wed	0	0	0	0	0	0
03-10-2019 Thu	0	0	0	0	0	0
04-10-2019 Fri	0	0	0	0	0	0
05-10-2019 Sat	0	0	0	0	0	0
06-10-2019 Sun	0	0	0	0	0	0
07-10-2019 Mon	0	0	0	0	0	0
08-10-2019 Tue	0	0	0	0	0	0
09-10-2019 Wed	15,400	85,000	0	0	100,400	0
10-10-2019 Thu	23,600	59,000	220,000	0	302,600	6,000
11-10-2019 Fri	0	0	0	0	0	0
12-10-2019 Sat	25,300	28,000	55,000	51,000	159,300	0
13-10-2019 Sun	0	0	0	0	0	0
14-10-2019 Mon	0	0	0	0	0	0
15-10-2019 Tue	0	0	0	0	0	0
16-10-2019 Wed	0	0	0	0	0	0
17-10-2019 Thu	6,000	28,000	220,000	148,000	402,000	1,700
18-10-2019 Fri	0	0	0	0	0	0
19-10-2019 Sat	0	0	0	0	0	0
20-10-2019 Sun	0	0	0	0	0	0
21-10-2019 Mon	0	0	0	0	0	0
22-10-2019 Tue	0	0	0	0	0	0
23-10-2019 Wed	0	0	0	0	0	0
24-10-2019 Thu	0	0	0	0	0	0
25-10-2019 Fri	0	0	0	0	0	0
26-10-2019 Sat	0	0	0	0	0	0
27-10-2019 Sun	0	0	0	0	0	0
28-10-2019 Mon	0	0	0	0	0	0
29-10-2019 Tue	0	0	0	0	0	0
30-10-2019 Wed	0	0	0	0	0	0
31-10-2019 Thu	0	0	0	0	0	0
TOTAL	70,300	200,000	495,000	199,000	964,300	7,700

AKHIR KATA

Demikian Manual atau User guide ini dibuat. File PDF ini dapat Anda download di website sangpinguin. Jika ada pertanyaan atau kurang jelas silahkan hubungi kami di:

Email: sangpinguin@gmail.com

Whatsapp: 0812-9121-1149

Terima kasih sudah membeli paket produk aplikasi dari kami. Semoga bermanfaat.

Salam sukses untuk Anda,

www.sangpinguin.com